N. 16

€1,90 (CONT.)

Disney

COMIX

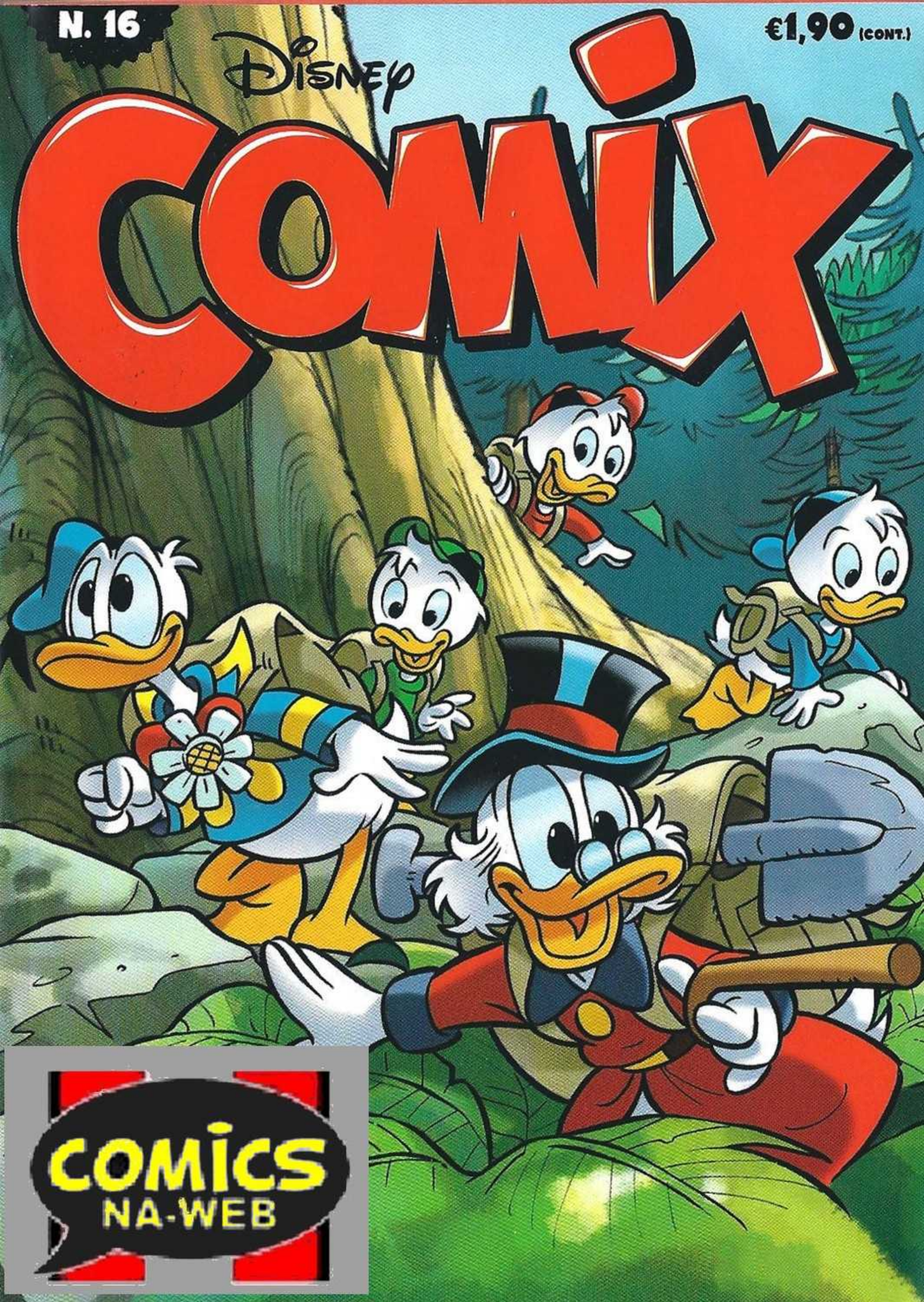

COMICS NA-WEB

N. 16

€1,90 (CONT.)

Disney

COMIX

Semanal • Março 2013

5 601073 112284 00016

Agora com

O DOBRO DA FRUTA

o mesmo sabor

200mle

UM BONGO

8 FRUTOS

8 fruits

O BOM SABOR DA SELVA!!!

Disney

COMIX

PARA RIR ESTA SEMANA

AHAHA!

AHAHA!

AHAHA!

AHAHA!

05 Donald e a máquina das desculpas

31 Mickey e o dia não

47 Donald, o meu campeão

67 Mágico Pateta – Vanda e o triunfo negado

79 Peninha – Mágico por pouco

105 Vovó Donalda e as aulas de sonho

111 Gansolino e o caso do fugitivo

PIADAS CURTAS

30 "Um mordomo por amigo" – A escola dos duros

44 Piadas

66 A vida em Quacktown - O treino

78 Cabeças vazias – Superioridade

101 Índia misteriosa – Uma viagem com o Indiana

104 Um amigo de 4 patas – Dotes... naturais?

110 Compras com a Tudinha – De bicicleta

127 Dois corajosos na P.I.A – Confusão

129 Três corações e uma caixa-forte - A espera

130 Donald e... As previsões

JOGOS

102 Labirinto fofo!

103 Foto de grupo

AHAHA! AHA! AHAHA! AHA! AHAH

NÃO PERCAS!

TODOS OS MESES NAS BANCAS

NÚMERO 4

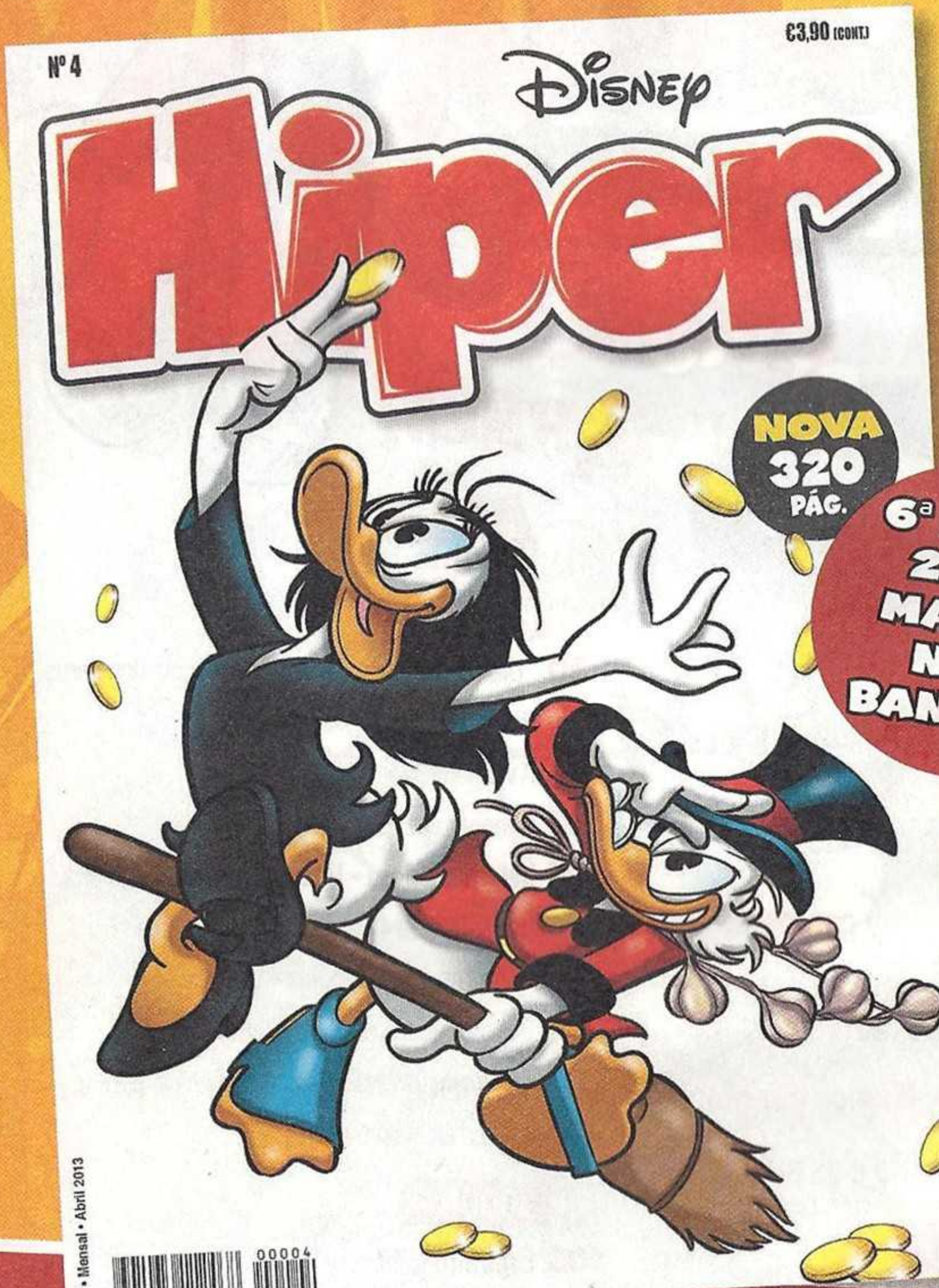

320 PÁGINAS POR APENAS €3,90

DONALD e a MÁQUINA DAS DESCULPAS

WALT DISNEY

Texto de **Francesco Artibani** - Desenhos de **Giampaolo Soldati**

PEOOOW

NÃO ESTOU PARA NADA A NÃO SER PARA A MINHA EQUIPA! FORÇA, MALTA!

?

DLIN DLON DLAN

DLIN DLON DLAN

SNORT!

OH, NÃO! O FERREIRA VEIO RECLAMAR O CORTA-RELVA DELE!

QUE CHATO! SÓ O PEDI EMPRESTADO HÁ SEIS MESES! AINDA NEM SEQUER TIVE TEMPO DE O USAR...

DLIN DLON DLAN

VOU FINGIR QUE NÃO ESTOU EM CASA! TARDE OU CEDO HÁ-DE IR EMBORA!

SEI QUE ESTÁ AÍ DENTRO, PATO CRAVA! MAS ISTO NÃO FICA ASSIM!

MISSÃO CUMPRIDA! O INIMIGO RETIRA-SE!

MESMO A TEMPO! AS EQUIPAS JÁ ESTÃO EM CAMPO E...

RIIING RIIING RIING

RIIING RIING RIIING RIING

OH, NÃO! ATÉ O TELEFONE! AGORA NÃO!

RESPONDE O ATENDEDOR DE CHAMADAS DO DONALD! DE MOMENTO NÃO ESTOU EM CASA! DEIXE UMA MENSAGEM DEPOIS DO SINAL SONORO...

FALA A MARGARIDA! SÓ QUERIA LEMBRAR-TE DA NOSSA IDA AO CINEMA! TRATA DE SER PONTUAL!

ACABOU O TEMPO! ADEUS!

ESTOU FRITO! ESQUECI-ME DO ENCONTRO COM A MARGARIDA! AGORA TENHO DE INVENTAR ALGO!

ORA, PENSO NISSO NO INTERVALO ENTRE O PRIMEIRO E O SEGUNDO TEMPO! BASTA!

RIIING RIIING RIIING

ARGH! MAS QUE MAL FIZ EU PARA MERECER ISTO TUDO?

RIIING RIIING RIIING

NÃO PEÇO MUITO! SÓ 90 MINUTOS DE SOSSEGO!

RIIING RIIING RIIING

TU OUVISTE BEM? NÃO ME INTERESSA QUEM ESTÁ DO OUTRO LADO! PARA!

RIING RIING

PARA COM ISSO!

RIIING

PFIUUU!

GLOM!

DLIN DLON DLAN

ESTÁ BEM! RENDO-ME!

AQUI TEM A SUA PRECIOSA GERINGONÇA! SATISFEITO?

EHEM... EU VOLTO DEPOIS!

GULP! SRA. MENEZES! D-DESCULPE TINHA-A CONFUNDIDO COM OUTRO!

QUE POSSO FAZER POR SI?

ESQUECEU-SE? TINHA-ME PROMETIDO QUE HOJE IRIA PINTAR A MINHA VEDAÇÃO!

URGH! POIS...

PAF

MAS AGORA NÃO! ESTAVA A CAMINHO DO CANALIZADOR! TENHO A COZINHA COMPLETAMENTE ALAGADA!

MAS NÃO SE ESQUEÇA DA MINHA VEDAÇÃO! O SENHOR DEU-ME A SUA PALAVRA!

PROMESSAS! OBRIGAÇÕES! DEVERES! SÓ HÁ UMA PESSOA QUE ME PODE SALVAR...

F-FALA A S-SÉRIO?

NEM PENSAR NISSO, DONALD! A RESPOSTA É NÃO!

E NÃO PENSA NA MINHA FINAL DA TAÇA? EU TENHO DE VER AQUELE JOGO!

POIS! PREOCUPA-TE COM AS TUAS OBRIGAÇÕES! E DEPOIS NÃO POSSO CONSTRUIR O QUE ME PEDES! IMPOSSÍVEL!

VAMOS, PARDAL! PARA SI, NADA É IMPOSSÍVEL! BASTAVA UMA ENGENHOCA PARA CONTAR MENTIRAS!

NÃO TENHO NADA DO GÉNERO!

MAS EM COMPENSAÇÃO, TENHO UM PSICOPERSUASOR PORTÁTIL! A MÁQUINA DAS DESCULPAS!

COM ISTO PODE CONVENCER-SE OS MAIS INCRÉDULOS CONTANDO AS DESCULPAS MAIS IMPROVÁVEIS!

UAU! TEM DE SER MINHA!

POSSO PAGAR QUALQUER QUANTIA... ATÉ AO MÁXIMO DE CINCO EUROS!

E PORQUE NÃO UMA SEMANA DE LIMPEZAS? O LABORATÓRIO ESTÁ A PRECISAR DE UMA BELA VARRIDELA!

NEGÓCIO FEITO!

ENTÃO, ESTA É TUA! PROCURA FAZER BOM USO DELA!

NO QUE TOCA À SEMANA DE LIMPEZAS, PODES COMEÇAR AMANHÃ!

NÃO POSSO! AMANHÃ TENHO UM CONCURSO DE ARREMESSO DE JAVALI!

ESTÁ BEM! ENTÃO VEM QUANDO PUDERES!

EH, EH! FUNCIONA MESMO!

AGORA NÓS DOIS, FINAL DA TAÇA! AGORA QUERO VER SE ALGUÉM ME INCOMODA!

AH, VOCÊ!

JÁ RESOLVEU O PROBLEMA DA COZINHA ALAGADA?

GROAN! OS CANOS ESTÃO COMO UM COADOR! A MINHA POBRE CASA VAI AO FUNDO!

ESTOU MESMO DESESPERADO!

SABE? ACHO MESMO QUE HOJE NÃO VOU CONSEGUIR PINTAR A SUA VEDAÇÃO!

COMPREENDO! TEM COISAS TÃO URGENTES COM QUE SE PREOCUPAR! PACIÊNCIA...

FANTÁSTICO! CAEM QUE NEM PATINHOS! DE REPENTE, A VIDA SORRI-ME!

DONALD

SOBRINHO!

STUMP

OU NÃO! AAIII!

TIO! QUE LHE DEU? QUE FIZ EU?

O QUE NÃO FIZESTE, QUERES DIZER! HÁ UMA HORA QUE TE ESPERO, RAÇA DE EMPLASTRO!

NÃO TINHAS PROMETIDO ACOMPANHAR-ME PARA VER UM TERRENO QUE ESTÁ À VENDA?

EU DISSE ISSO?!

ATÉ TE TELEFONEI, MAS TU NÃO ATENDESTE! POSSO SABER O QUE ESTÁ A ACONTECER?

NÃO... NÃO OUVI O TELEFONE TOCAR, TIO! O APARELHO ESTÁ AVARIADO DESDE ESTA MANHÃ!

E COMO SE NÃO BASTASSE, ATÉ O AUTOMÓVEL NÃO SE MEXE! HÁ DIAS EM QUE TUDO PARECE CORRER MAL!

SE É ASSIM, LAMENTO...

EH, LÁ! DE ONDE VEM ESTA ÁGUA? POR ACASO DEIXASTE UMA TORNEIRA ABERTA?

ISSO É QUE NÃO!

ISTO É UM GRANDE MISTÉRIO E QUERO ESCLARECÊ-LO...

SCIONF

RUMBLE

QUAC! SGURGLE! SOCOR...

GULP!

ALGO ME DIZ QUE FARIAS MELHOR EM CHAMAR UM CANALIZADOR!

SPLUT! GASP! TALVEZ OS BOMBEIROS SEJAM MAIS ÚTEIS!

SGRUNT! MUDO! UMA DESGRAÇA NUNCA VEM SÓ!

ONDE ESTÁ A NOVIDADE? NÃO TINHAS DITO QUE ESTAVA AVARIADO?

EHEM... POIS É! NÃO FAZ MAL! VAMOS LÁ CHAMÁ-LOS PESSOALMENTE!

COM O TEU CARRO? MAS NÃO ESTAVA AVARIADO?

313

BOOM

AH... POIS... MAS SABE COMO É ESTE BÓLIDE! AGORA ANDA! VÊ?

313

TONK

URGH! SEGURE-SE BEM!

DEIXEM PASSAR! SAIAM DA FRENTE! SAIAM DA FREN...

ARGH!

313

BETÃO

BUM

PENAS e PENINHAS

TENS RAZÃO, SOBRINHO! HÁ DIAS EM QUE TUDO PARECE CORRER MAL!

AI, AI! PRIMEIRO OS CANOS, DEPOIS O TELEFONE, A SEGUIR O CARRO...

313

COMEÇO A TER UMA HORRENDA SUSPEITA QUE A MÁQUINA DAS DESCULPAS DÁ AZAR...

SÓ O PARDAL É QUE PODE RESPONDER A ESSA QUESTÃO!

OLHA QUEM AQUI ESTÁ! O CRAVA!

FERREIRA! ESTOU A AVISÁ-LO! NÃO É UMA BOA ALTURA!

E EU ESTOU-ME NAS TINTAS PARA ISSO! QUERO O MEU CORTA-RELVA E QUERO-O JÁ!

DE UMA VEZ, BASTA! PARE COM ISSO! ESQUEÇA O SEU CORTA-RELVA! COMERAM-NO OS GAFANHOTOS QUE INFESTAM O MEU JARDIM! CONTENTE?

GAFANHOTOS? EU NÃO SABIA NADA DISSO!

TENHO O JARDIM A FERVER COM MILHARES DESSES VORAZES INSETOS!

SE FOSSE A SI, FICAVA LONGE DA MINHA CASA!

PODE CRER!

ÓTIMO! E AGORA SÓ TENHO UM PROBLEMA PARA RESOLVER!

HUM... É COMO PENSAVA! O AZAR NÃO TEM NADA A VER COM ISTO! O GOLPE QUE A MÁQUINA SOFREU ESTRAGOU-A!

E ENTÃO?

A PANCADA DO SEU TIO BARALHOU OS CIRCUITOS E AGORA A MÁQUINA FUNCIONA DE MAIS!

DE MAIS?

AGORA TODAS AS DESCULPAS CONTADAS REALIZAM-SE!

SINTO CLARAMENTE O ODOR DE TRAGÉDIA! TIRE-ME ESTA COISA DE CIMA, DEPRESSA!

É UM FENÓMENO IMPREVISTO ABSOLUTAMENTE FASCINANTE!

MAS É TERRÍVEL, NÃO PERCEBE? TIRE-ME ISTO DA CABEÇA!

URGH... NÃO VAI SER FÁCIL! O GOLPE FÊ-LA ENCAIXAR NO CRÂNIO!

FORA! FORA!

PONHAM-SE A SALVO!

MAS QUE SE PASSA?

AARGH! NÃO É POSSÍVEL!

BZZZZz

GAFANHOTOS!

ESTOU ARRUINADO! TUDO CULPA MINHA!

ALIÁS, É TUDO CULPA DO FERREIRA E DO SEU CORTA-RELVA! SE NÃO ME TIVESSE PROVOCADO, EU NÃO LHE TERIA DITO AQUILO!

BZZZ

AJUDEM!

AAARRGH!

SE TRATASSE BEM DO JARDIM, ISTO NÃO SUCEDERIA!

CALA O BICO, FERREIRA!

BZZZZZ

BZZZZZ

NUM INSTANTE NÃO HAVERÁ MAIS JARDIM NENHUM PARA TRATAR! DEVORAM TUDO!

SAAAIAM!

BZZZZZz

ARRASARAM O MEU JARDIM, MAS NÃO TERÃO A MINHA CASA!

UM MILHÃO CONTRA UM! E ACHAM QUE SÃO BONS, HEIIN?

BAMBAM

MAS ESTE AQUI É UM OSSO DURO DE ROER! VOCÊS JÁ VÃO VER!

BAM

BZZZZZZ

E AGORA ENTREM, SE FOREM CAPAZES!

AH, AH, AH! PAGAVA PARA VER A CARA DELES!

BZZZZZZZZ

ARGH!

ISTO JÁ É DEMAIS! SE VOCÊS QUEREM FAZER JOGO DURO, EU TRATO-VOS JÁ DA SAÚDE!

BZZZZZZZZZ

ESTÃO AQUI ESTÃO A TER UMA TERRÍVEL SURPRESA!

BAM BAMBAM

AH, AH! FORAM APANHADOS!

E AGORA SAIAM, SE FOREM CAPAZES!

CRUNCH CRUNCH CRUNCH

AI, AI! TENHO DE PARAR DE DUVIDAR DESTES BICHOS!

BZZZZZZZZZ

LÁ ESTÁ ELE! É TUDO CULPA DELE!

E AGORA, QUE MAIS SE PASSA?

ALGO DE ERRADO, SR AGENTE?

CLARO! OS SEUS GAFANHOTOS CAUSARAM DANOS EM TODA A CIDADE!

OS MEUS GAFANHOTOS?

EXATO! UMA VEZ QUE ESTAVAM NO SEU JARDIM SÃO OS SEUS GAFANHOTOS!

POIS EU ACHO QUE O SENHOR ESTÁ A GOZAR!

VAI REEMBOLSAR-NOS ATÉ AO ÚLTIMO EURO DE TUDO O QUE AQUELES INSETOS ESTRAGARAM!

REPITO QUE AQUELES NÃO ERAM OS MEUS GAFANHOTOS!

MAS O SENHOR NÃO É O DONALD?

NÃO! DEVE ESTAR A CONFUNDIR-ME COM OUTRO!

ENTÃO QUE FAZIA NO TELHADO DA CASA DO SR. DONALD?

SOU O DA ANTENA!

SOU UM EXCÊNTRICO!

ESTÁ COBERTO DE PENAS E BETÃO!

O SR. DONALD CHEGA EM BREVE! VOCÊS CONTINUEM À ESPERA DELE!

QUANDO ELE VIER, VOU DIZER-LHE DAS BOAS!

ENTRETANTO, EU VOU TRATAR DE PÔR O MAIOR NÚMERO DE QUILÓMETROS ENTRE MIM E ESTE BANDO DE FURIOSOS!

EH! VEJAM ALI! É ELE!

ALI VEM ELE!

CÉUS! QUE SUCEDEU À MINHA POBRE CASA?

GLUP!

GAFANHOTOS, SENHOR! OS SEUS GAFANHOTOS! DEITARAM ABAIXO CENTENAS DE CASAS DAQUI A ANAPÓLIS!

OH, NÃO! É UMA TRAGÉDIA!

PAGAREI TUDO O QUE HOUVER A PAGAR, GARANTO-VOS! RECONSTRUIREI DO MEU BOLSO TODAS AS CASAS!

MAS... QUE DIZ ELE?

VEJA LÁ, DONALD! NÃO SE ESQUEÇA DA MINHA VEDAÇÃO!

FAREI MAIS, SENHORA MENEZES! PARA ME DESCULPAR PELO ATRASO, VOU PINTAR TODAS AS PORTAS E AS JANELAS!

ESTE RAPAZ É UM TESOURO!

ESSE RAPAZ É UM IDIOTA! NÃO LHE DEEM OUVIDOS! NÃO VAI FAZER NADA DAQUILO QUE VOS DISSE!

NÓS CONHECEMO--NOS, SR.?

NÃO! QUERO DIZER, SIM! ÉS UM IMPOSTOR!

EU SOU O DONALD! TIVE UM DIA MUITO COMPLICADO MAS POSSO EXPLICAR TUDO...

MAS NÃO ERA O DA ANTENA?

MAS O SENHOR É TAL E QUAL O DONALD...

ORA ESSA! ESSE TIPO NÃO É NADA IGUAL A MIM! NÃO TEM EXPRESSÃO!

BEM, VAMOS ADMITIR QUE TEM RAZÃO! ENTÃO QUEM É ELE?

CÁ PARA MIM, PODE SER UM QUALQUER!

TALVEZ ESSA SEJA A SUA MÁSCARA SOB A QUAL SE ESCONDE UM EXTRATERRESTRE!

!

ORA! NÃO SEJA TOLO!

TODOS PARA TRÁS! NÃO SE APROXIMEM! DESCOBRIRAM O MEU SEGREDO, MAS NÃO SE VÃO SAFAR ASSIM!

ESPECIALMENTE TU, SUBESPÉCIE DE DESMANCHA PRAZERES!

ARGH!

EXPLORADOR ZUNBON À NAVE MÃE! A MISSÃO FOI CANCELADA! ATIVEM O TELETRANSPORTADOR! VOLTO COM ALGUÉM!

LEVE AQUELE! É IGUAL!

ZWOOOSH

MAS AFINAL AINDA NÃO PERCEBI QUEM VAI PINTAR A MINHA VEDAÇÃO!

DEVES ESTAR SATISFEITO PELO QUE ARMASTE! VAIS TER DE DAR UMAS BOAS EXPLICAÇÕES AO GENERAL SBLORGON!

ESCUTE, AMIGO, NÃO SEI DO QUE ESTÁ A FALAR!

BZZOOOOF

QUERO QUE ME LEVE PARA A MINHA CASA ANTES DE MAIS, SENÃO...

SENÃO O QUÊ?

GENERAL SBLORGON! SUPREMO COMANDANTE! É TUDO CULPA DELE! DESMASCAROU-ME NO MEIO DA RUA! NÃO PUDE FAZER NADA!

SILÊNCIO!

E PENSAR QUE DEVIA SER UMA TRANQUILA TARDE DE TELEVISÃO! ALGUÉM SABE DA TAÇA?

SILÊNCIO JÁ DISSE! O IMPÉRIO ESTÁ MUITO IRADO!

POR CULPA DA TUA INTROMISSÃO FOI COMPROMETIDA A INVASÃO DO PLANETA TERRA!

FOI SEM QUERER! AGORA VÃO FAZER UM DRAMA, É?

DEVE SER UM ESPIÃO, IMENSO SENHOR! VAMOS NEBULIZÁ-LO JÁ!

ISSO JÁ É DEMAIS! NÃO SEI QUEM É NEM O QUE QUER, MAS JÁ ESTOU FARTO DESTA HISTÓRIA!

SPLAT

E ISSO O QUE É, UM SINALIZADOR?

É A ORIGEM DE TODOS OS MEUS MALES! SEM ISTO AGORA NÃO ESTARIA AQUI!

GRANDE POPOTAM! DEVE SER UM ENGENHO FATAL! DESARMEM-NO!

AVISO-VOS! ESTÃO ENGANADOS!

QUIETO! ESTÁ PRESO!

NÃO LHE DEEM OUVIDOS! PUXEM!

DEIXE-ME TENTAR, VOSSA GRANDE ENORMIDADE!

COM CAUTELA, ZUMBON! SE DANIFICAS O OBJETO, ACABAS NAS MINAS DE LODO DO PLANETA BOG PARA O RESTO DOS TEUS DIAS!

AAIIII!

KRRRRR

ESTÁ QUASE, SUBLIME AUTORIDADE! ESTÁ A CEDER!

TRAK

UPS! CEDEU DEMAIS!

MALDIÇÃO!

EH! SE O PARTIRAM, NÃO FUNCIONA MAIS! E SE NÃO FUNCIONA MAIS ISSO SIGNIFICA QUE...

TODOS OS SEUS EFEITOS DEVEM SER ANULADOS! IUHUUU!

ISSO SIGNIFICA QUE ME PERDOA?

ESQUECE!

OH-OH! É CAPAZ DE NÃO TER SIDO UMA BOA IDEIA!

SOCOOORRO!

OOF!

PONF

M-MAS ISTO É O MEU JARDIM!

AQUELE É O MEU CARRO! E ESTA É A MINHA CASA! ESTÁ TUDO COMO ERA DANTES!

E ATÉ AQUI ESTÁ A MINHA NAMORADA!

A TUA EX-NAMORADA, FAZ FAVOR!

TINHAMOS UM ENCONTRO, LEMBRAS-TE? DEIXEI-TE UMA MENSAGEM NO ATENDEDOR DE CHAMADAS MAS FOI TUDO EM VÃO!

ESPEREI POR TI DUAS HORAS À PORTA DO CINEMA! E TU ESTAVAS AQUI! A DORMIR NA TUA REDE!

NÃO É O QUE PARECE, QUERIDA! SUCEDERAM COISAS INCRÍVEIS! EU... EU...

EU TENHO A CERTEZA QUE TENS UMA BOA DESCULPA PARA TUDO ISTO, SENHOR DONALD! CONTAS-ME NO REGRESSO, SIM?

E-ESPERA, MARGARIDA! QUE VAIS FAZER?

UM PATO VOADOR, HEIN? EM CASA AJUSTAMOS CONTAS, TOMÁS! SABES QUE NÃO DEVES CONTAR MENTIRAS!

KO

FIM

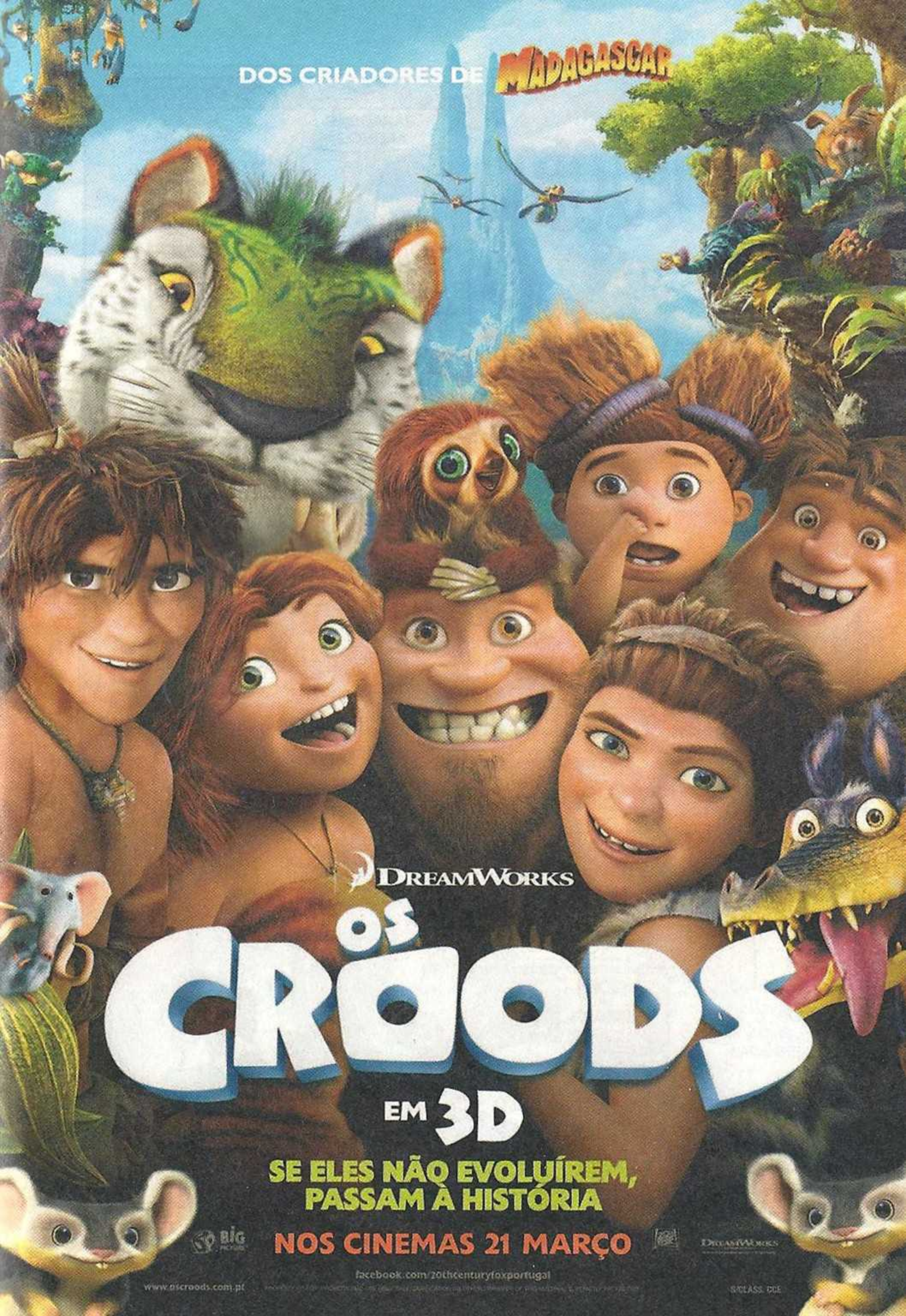
DOS CRIADORES DE MADAGASCAR
DREAMWORKS
OS CROODS
EM 3D
SE ELES NÃO EVOLUÍREM, PASSAM À HISTÓRIA
NOS CINEMAS 21 MARÇO
facebook.com/20thcenturyfoxportugal
www.oscroods.com.pt

"um Mordomo por AMIGO"

Walt Disney

Texto de **Alessandro Sisti** - Desenhos de **Lara Molinari**

MICKEY E O DIA NÃO

WALT DISNEY

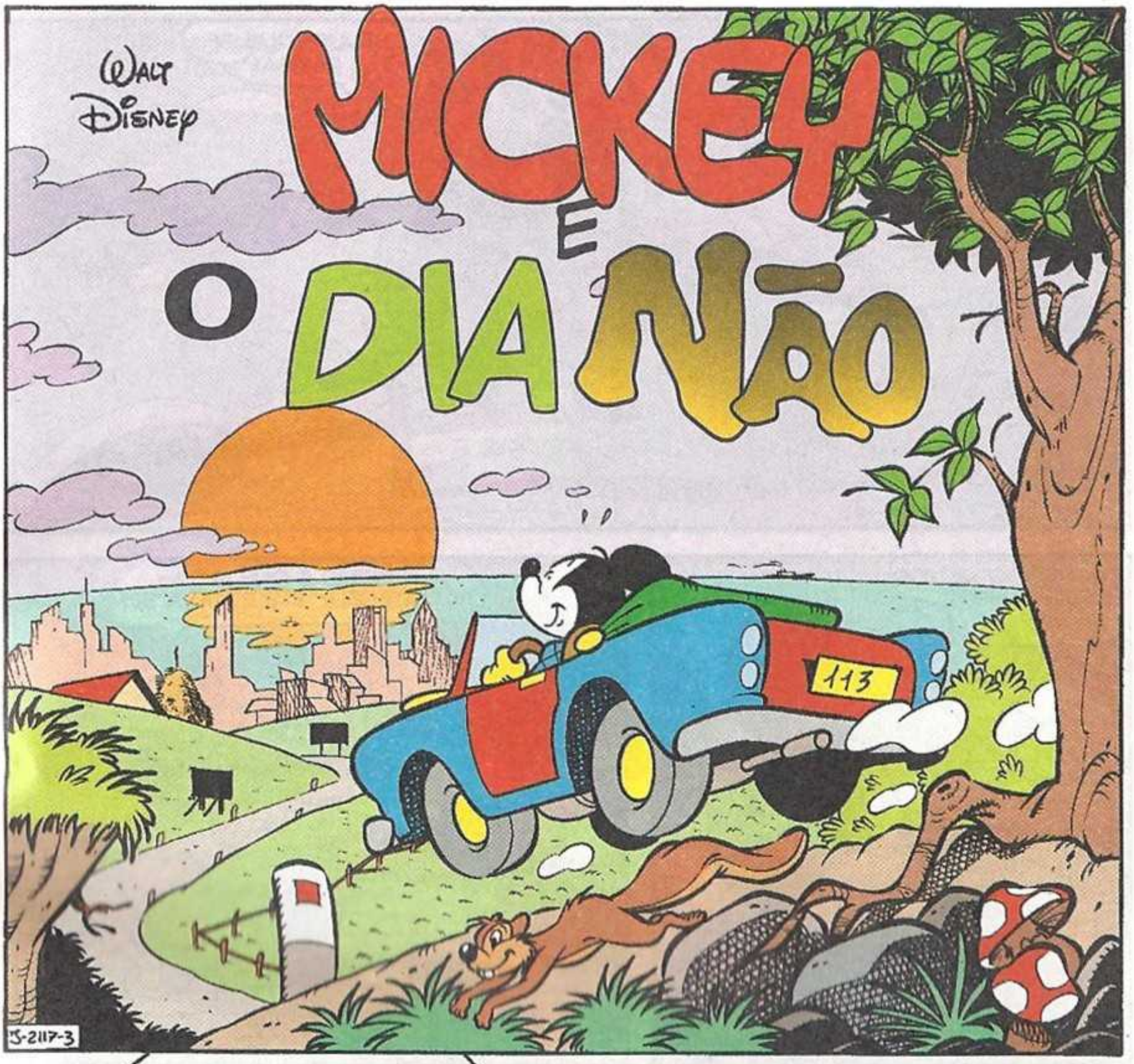

Texto de **Carlo Panaro** - Desenhos de **Giorgio Di Vita**

CRUMB CRAAAZ

GLUP! QUE SE PASSA?

113

OH, NÃO! O MOTOR DESLIGOU-SE!

COMO É QUE ISTO ACONTECEU? ELE ESTAVA BEM!

113

HUM... PARECE ESTAR TUDO NO LUGAR!

PROBLEMAS COM O MOTOR?

HÃ?

EU SOU MECÂNICO! VI QUE ESTAVA PARADO E...

AINDA BEM QUE VIU! ESTOU COM SORTE!

BEM... VAMOS LÁ VER...

AH, CÁ ESTÁ! ISTO É CANJA!

AGORA DEVE ESTAR BOM!

SBAMM

VAMOS LIGAR O MOTOR E...

CRRRR

VIVA! JÁ FUNCIONA!

WROOM

POIS É! MAS VOCÊ FICA AÍ!

AHHH!

WROOOM

113

PARA O CARRO! LADRÃO!

PUFF! ISTO É INÚTIL! ESTOU TÃO LONGE!

BAH! É BEM FEITO! FUI MESMO PARVO!

ARGH! AGORA ESTOU AQUI NO MEIO DO NADA, NUMA ESTRADA ONDE NÃO PASSA NINGUÉM!

VOU TER DE CAMINHAR ATÉ CASA E... EH! E DAÍ, TALVEZ NÃO!

PARE! PARE!

PROBLEMAS, AMIGO?

ROUBARAM-ME O CARRO! PODE DAR-ME BOLEIA ATÉ À CIDADE?

CLARO! MAS AQUI À FRENTE NÃO HÁ LUGAR!

VAI TER DE SENTAR-SE AQUI ATRÁS! LEVO MATERIAL PARA UMA TIPOGRAFIA!

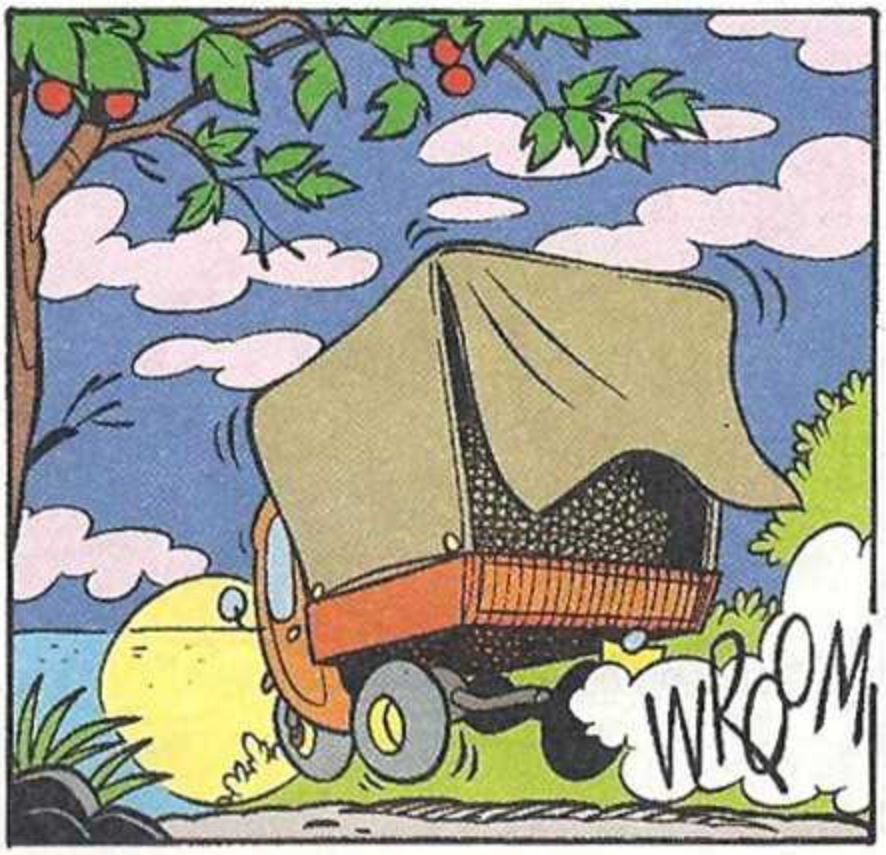
WRQOM

CUIDADO, JOE! UMA POÇA DE ÓLEO!

DEVIAS TER DITO AAAANTES!
SCREEEK

RATÓPOLIS
VALE LAGOA
SCREEEK

ESTÁ TUDO BEM!
ESPERO QUE NÃO TENHA FICADO COM DANOS!

O TEJADILHO ESTÁ EM BOAS CONDIÇÕES...

MAS O PASSAGEIRO FICOU TODO SUJO! A TINTA CAIU-LHE EM CIMA!

MAIS TARDE...

QUE RAIO DE DIA! PRECISO MESMO DE IR DORMIR, ASSIM QUE TOMAR UM BANHO!

MAS... ONDE É QUE PUS AS CHAVES?

MICKEY

BAH! SÓ ME FALTAVA MAIS ESTA! PERDI-AS!

VOU PARTIR UM VIDRO PARA CONSEGUIR ENTRAR!

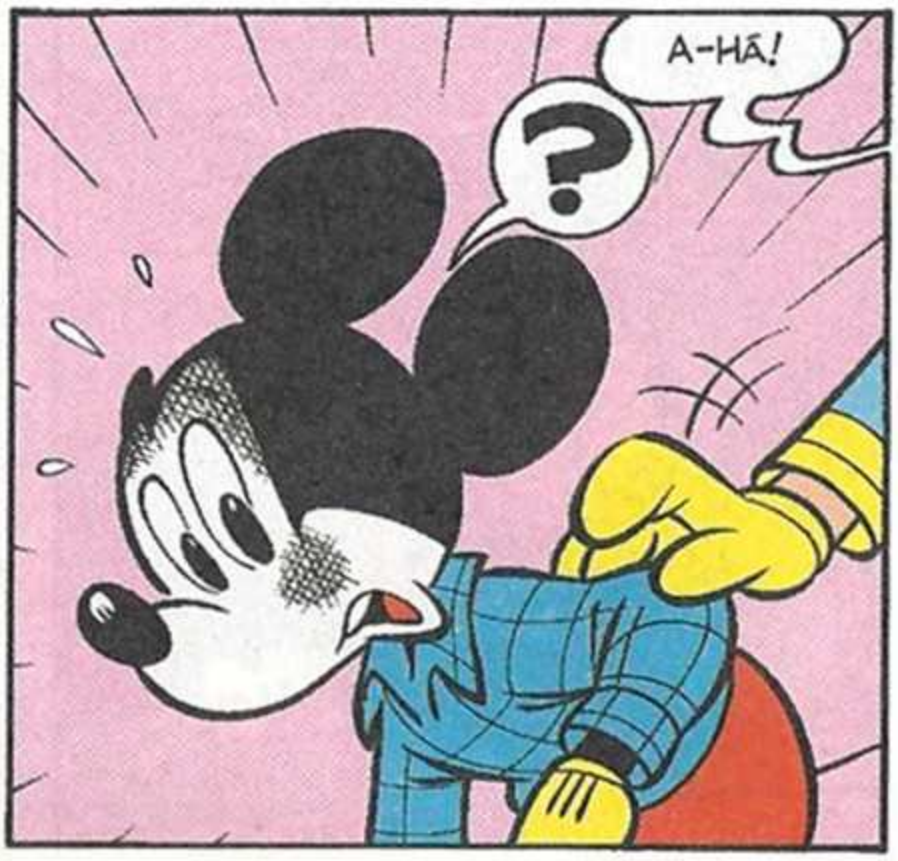
?
A-HÃ!

GLUP!
MUITO BEM! IA ASSALTAR ESTA CASA, ERA?

E TODO PINTADO DE NEGRO, PARA SE CAMUFLAR!
ISTO NÃO É BEM O QUE PARECE!

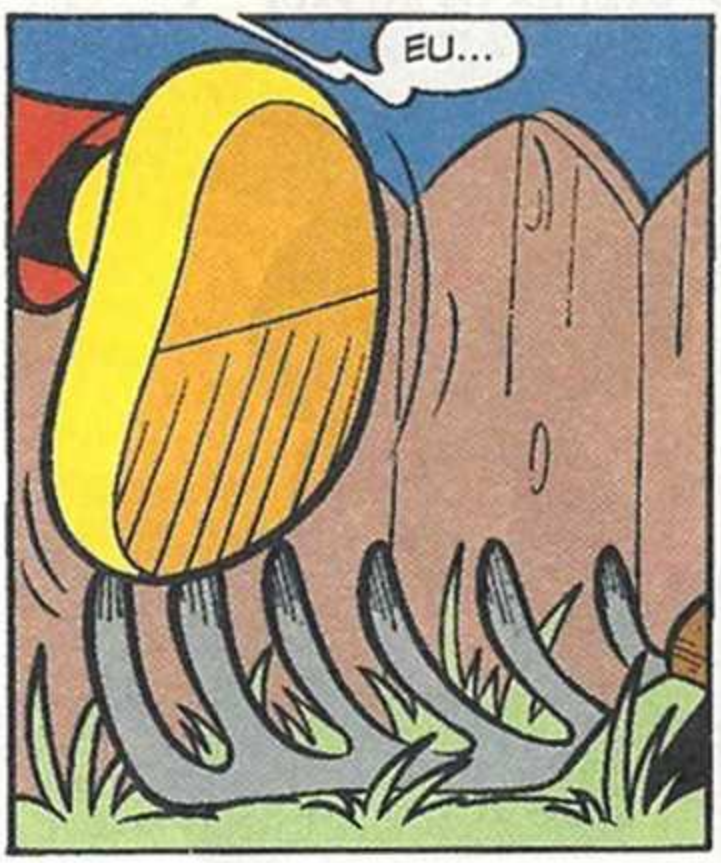
EU...

AU!
TONC

TSS! TSS! QUE PRINCIPIANTE!

SOU MESMO BOM! APANHO UM LADRÃO LOGO NO PRIMEIRO DIA DE SERVIÇO EM RATÓPOLIS!

POLÍCIA

VOU LEVÁ-LO JÁ PARA A ESQUADRA!

WROOM

POLÍCIA

HUM... ONDE SERÁ QUE FORAM PARAR AQUELES DOCUMENTOS?

COMISSÁRIO JOCA! APANHEI UM LADRÃOZECO!

METE-O NA CELA, INTERROGAMO-LO DEPOIS! O CORONEL NÃO ESTÁ CÁ E EU ESTOU OCUPADO!

TRAGO-TE UM COMPANHEIRO!

GLUP! O-ONDE ESTOU?

NO INFERNO!

LEMBRAS-TE DE MIM? SOU O GUS MÃO RÁPIDA! ONTEM MANDASTE-ME PRENDER POR UM ASSALTO!

AH!

AH! CÁ ESTÁ O QUE EU QUERIA! EM CIMA DA MESA!

METI O LADRÃOZECO NA CELA, COMO ME DISSE!

AH, POIS!

AQUI ESTÃO OS DOCUMENTOS DELE!

HUM... VAMOS LÁ VER!

AHH!

CARTÃO DE IDENTIFICAÇÃO

PRENDESTE O MICKEY! SE O CORONEL SABE DISSO, AINDA VAIS TRABALHAR PARA O POLO NORTE!

MICKEY! MICKEY! PEÇO DESCULPA POR ESTE EQUÍVOCO!

VOU DESCULPAR SE ME TIRARES DAQUI ENQUANTO AINDA ESTOU INTEIRO!

GLUP!

FINALMENTE EM CASA...

NA POLÍCIA DERAM-ME UMAS CHAVES ESPECIAIS, PARA EU PODER ENTRAR!

MAS... A PORTA ESTÁ ABERTA!

MAS ANTES ESTAVA FECHADA, TENHO A CERTEZA! A MENOS QUE...

OH, NÃÃÃO!

DURANTE A MINHA AUSÊNCIA, ASSALTARAM-ME A CASA!

JÁ SEI ONDE PERDI AS CHAVES DE CASA... NO CARRO! O LADRÃO GANHOU O DIA!

POR ESTA ALTURA, SÓ HÁ UMA COISA A FAZER!

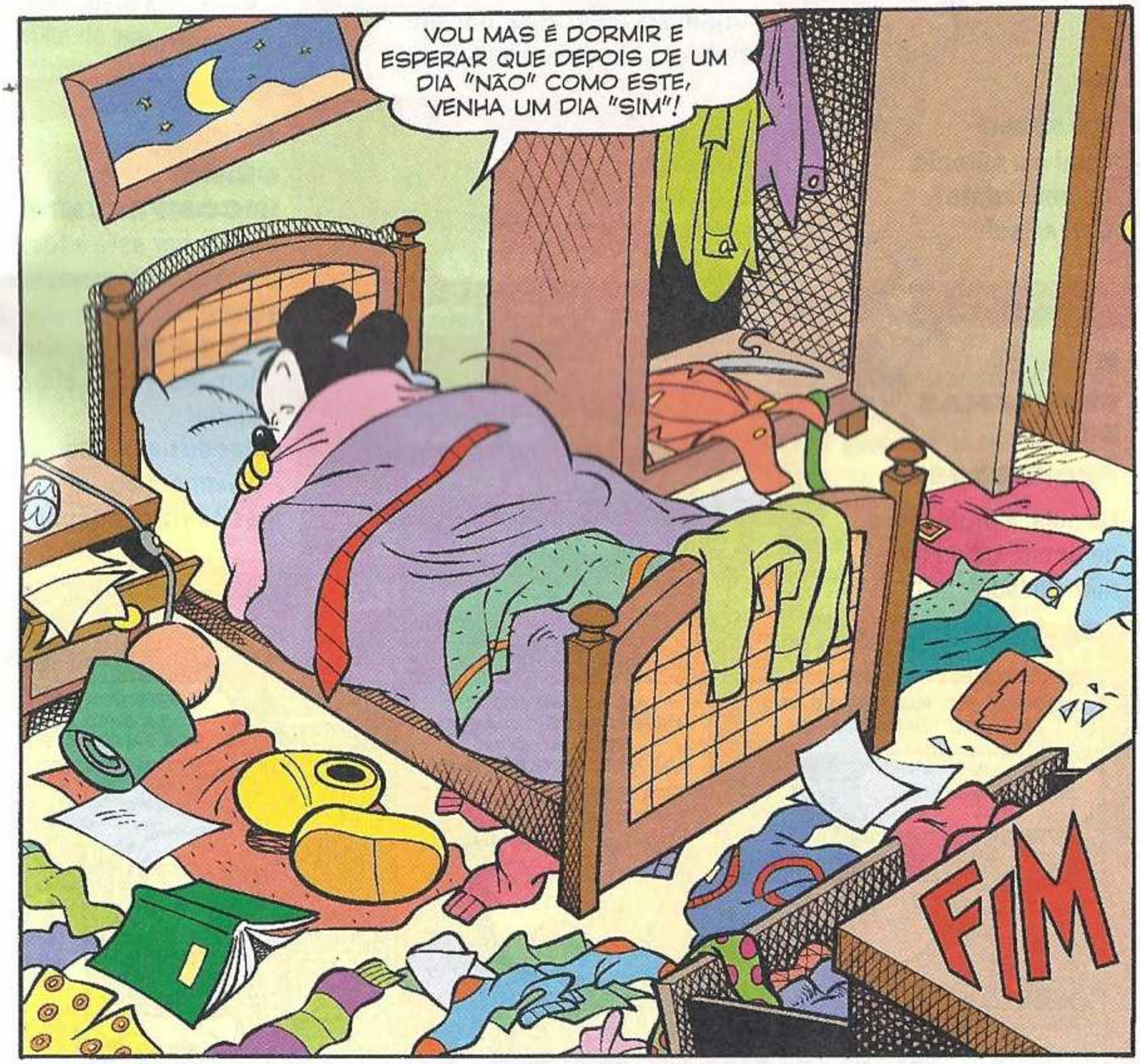
VOU MAS É DORMIR E ESPERAR QUE DEPOIS DE UM DIA "NÃO" COMO ESTE, VENHA UM DIA "SIM"!
FIM

COMIX

PIADAS

Marco V., Tomar

NO DESERTO

Dois amigos estão perdidos. Depois de caminharem durante horas debaixo de sol quente, um diz para o outro, para o confortar:
- Bem, se isto é a praia... imagina como deve ser o mar!

Gonçalo

ERROS ENORMES

Imagina como ficaria um caracol, ao aperceber-se de que escolheu a estrada errada depois de percorrer cem quilómetros?

Marta A.

CÚMULO

Qual é o cúmulo de um rio? Virar-se no leito!

Pedro, de Leixões

CÚMULO

Qual é o cúmulo de um piloto? Chumbar no exame, porque tinha a cabeça nas nuvens!

Elisa T.

QUESTÃO DE DISTRAÇÃO

Uma família de tomates está a passear pela estrada, quando o filho mais novo tropeça.

- Rapaz, sê mais... concentrado!

Ágata D.

CÚMULO

Qual é o cúmulo de um sapato? Calçar-se!

Mateus

ENTRE ATLETAS

- PORQUE NÃO PODES CORRER DEPRESSA?

- PORQUE O MEU PATROCINADOR É UMA MARCA DE CHÁ DE CAMOMILA!

Nádia

GÉNIO INCOMPREENDIDO

Um senhor está a tocar piano quando ouve alguém bater à porta.
- Bom dia, venho afinar o piano!
- Mas eu não o chamei!
- O senhor não... mas os vizinhos sim!

Carlos S.

PROBLEMAS DE PROFESSORES

Na aula, a professora de direito olhou para mim de lado!

Donald, a peste

de Donald Soffritti

NÚMEROS NA MODA!

O QUE DIZ O ZERO QUANDO ENCONTRA O OITO? OLÁ, AMIGO! HOJE ESTÁS A USAR UM CINTO?

Rita F.

FESTAS EM FAMÍLIA

Reconhece-se logo a família de um marinheiro porque jantam à luz da VELA!

Joana Silva, Lisboa

CURIOSIDADE

Sabem porque o mar é salgado? Porque tem o bacalhau de molho!

Ricardo Melo

CURIOSIDADE

- Como acaba um jogo de futebol de patos?

- Empatado

Daniela Dias

NA ESCOLA

A professora está a tentar ensinar matemática ao Pateta:
-Se eu te der 4 chocolates hoje e 3 amanhã, ficas com...?
-Con...tente!

João Tavares

AULAS DE INGLÊS

O que é um ponto amarelo em África?
Um YELLOWfante!

O que são 4 pontos pretos no jardim?
FOURmigas!

O que é um ponto rosa numa árvore?
Um PINKapau!

Donald, a peste

Desenhos de Donald Soffritti

Piada de Clara Nunes

Margarida F., Lisboa

PORQUÊ???

Porque é que a vaca foi para o espaço?
Para se encontrar com o vácuo.

Qual é o antónimo de skate?
Molhei-te!

Por que é que a manteiga não vai à discoteca?
Porque tem medo de ser barrada à entrada.

Raquel Lourenço

LOL

O que é um brinquedo numa cadeira?

Uma brincadeira!

COMIX@GOODY.PT

ENVIA-NOS AS TUAS PIADAS!

PERGUNTA AO RATO

Rui, de Braga

«QUERIDO MICKEY, GOSTO MUITO DE FAZER DESPORTO, MAS SOU PREGUIÇOSO. DÁ-ME UM CONSELHO!»

Querido Rui, se és preguiçoso, não podes querer correr cem metros em dez segundos. Mas podes fazer isso em vinte minutos, parando de vez em quando para ver a paisagem. Experimenta jogar pingue (é como o pingue-pongue, mas só cansa metade). O levantamento a meses também é muito repousante (basta desfolhar um calendário). Treina para a maratina! É muito parecida com a maratona, mas, em vez de ser muito grande, é mais curta: corre à volta da mesa da cozinha só uma vez e, depois, senta-te e bebe um refresco. Também vais gostar do salto em comprimento: preparas-te para saltar, mas demoras tanto tempo que acabas por adormecer. E, este inverno, experimenta o esqui de fundo: basta ires para o fim da pista e fingires que acabaste de lá chegar.

Marta, de Setúbal

«QUERIDO PENINHA, SOU UM DESASTRE A MATEMÁTICA. COMO POSSO MELHORAR?»

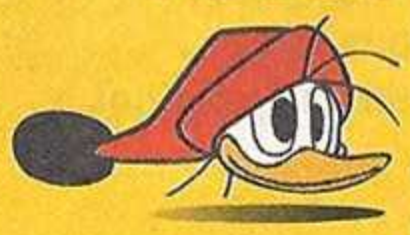

Estuda muitíssimo, faz sempre os trabalhos de casa, aplica-te ao máximo: tenho a certeza de que chegas a número um! Depois de seres a número um, fazes amizade com o número dois e pedes-lhe que te apresente ao número três... Vais ver, em poucas semanas, a matemática vai deixar de ter segredos para ti.

Sara, via e-mail

«QUERIDO PATETA, PORQUE NÃO PODEMOS VOAR?»

Só não voamos porque não queremos. Experimenta fazer assim: distrai-te, não penses em nada, assobia. Num instante, terás a cabeça nas nuvens.

DONALD, O MÉU CAMPEÃO

Texto de **Nino Russo** - Desenhos de **Alessia Martusciello**

QUERIDA, NÃO TE PARECE EXAGERADO UM MENU À BASE DE DOCES? JÁ SEM CONTAR COM O QUE CUSTAM!

BEM SABES QUANTO A CINDY QUER CONHECER O PATO DUNALD!

CHOMP!

HÃ?

COM OS DOCES PIM, GANHA-SE UM DIA COM O CAMPEÃO PERFEITO!

E A CINDY É OBCECADA PELO CAMPEÃO DOS DESPORTOS RADICAIS!

ÉS O MAIOR!

QUERES DIZER QUE, SE ELA GANHAR, ESTAMOS UM DIA INTEIRO SEM OUVIR A BENDITA BATERIA?

POIS!

RÁPIDO, QUERIDA! ENCOMENDA MAIS DOCES! A CINDY TEM DE GANHAR O CONCURSO!

EH, EH!

ENTRETANTO, NA PIM...

VAMOS PROCEDER À EXTRAÇÃO DO CUPÃO VENCEDOR!

PIM

PIM C.O.

PERTENCE À CINDY BLOSSOM, QUE QUER PASSAR UM DIA COM O PATO DO... DU... DO... NÃO SE PERCEBE BEM!

DEIXE-ME VER!

PIM

GULP! O PATO DONALD! EU CONHEÇO-O!

DE QUE DESPORTO É CAMPEÃO?

PIM

AO QUE SEI, O ÚNICO APARELHO QUE CONSEGUE UTILIZAR É A CAMA DE REDE... MAS O CLIENTE ESCOLHEU, POR ISSO...

PIM

POR ISSO...

CORREIO AZUL!

?

OS SEUS CREDORES MANDAM-LHE AS CONTAS DA FORMA MAIS RÁPIDA, AGORA?

ENGRAÇADINHO!

AH! AH!

STRAP

UAU! TENHO UMA FÃ!

O QUÊÊÊ?!

NÃO PODE SER! O CONCURSO CHAMA-SE "UM DIA COM O TEU CAMPEÃO"!

NA VERDADE, EM MIÚDO, UM DIA FIZ UM CESTO...

SÓ HÁ UMA EXPLICAÇÃO... REFERIA-SE AO SEU QUASE HOMÓNIMO DUNALD, O CAMPEÃO DE DESPORTOS RADICAIS!

AQUI ESTÁ ESCRITO DONALD... É CLARO COMO ÁGUA!

ADEUS! TSK! VOU TER COM QUEM ME ESTIMA! VOCÊS NÃO ME MERECEM!

ENTRETANTO, EM CASA DA CINDY...

PAM PUM SOCK

ONE GIRL BAND

OS MEUS POBRES OUVIDOS! AGORA ATÉ ME PARECE OUVIR CAMPAINHAS!

É MESMO A CAMPAINHA, QUERIDO!

DRIIIN

DRIIIN

EU VOU! ESPERO QUE ME ENTREGUEM A CAIXA DE TAMPÕES PARA OS OUVIDOS QUE ENCOMENDEI!

OLÁ! SOU MESMO EU! GRAÇAS À PIM, A SUA FILHA PODE PASSAR UM DIA COMIGO!

OH, O CAMPEÃO! AO VIVO, PARECE DIFERENTE...

HUM... QUER DIZER... A PEQUENA PARECE NÃO APRECIAR A SORTE QUE TEVE...

TENHO UMA SUSPEITA MUITO DESAGRADÁVEL! DEIXE-ME LIGAR PARA A PIM!

BUM BUM

ONE GIRL BAND

QUEM É ESSE? EU QUERO O CAMPEÃO!

POUCO DEPOIS...

ERA O QUE EU TEMIA... CONFUNDIRAM O SEU NOME COM O DO DUNALD! ELE É QUE É O ÍDOLO DA MINHA FILHA!

CLUNK

GLOM! A PIM TAMBÉM ME DEU ESTE CARTÃO DE CRÉDITO PARA REALIZAR TODOS OS TEUS DESEJOS...

ENTÃO, TRAZ-ME O DUNALD! SGRUNT!

HUMPF! VOU VOLTAR PARA A BATERIA!

NÃO! NÃO DESILUDAS O SENHOR DONALD!

E, ALÉM DISSO, A CAVALO DADO NÃO SE OLHA O DENTE, CINDY! PASSA UM BELO DIA COM ESTE SENHOR! ADEUS!

?

AH! UM POUCO DE PAZ!

SLAM

ENTÃO, CINDY, POR ONDE QUERES COMEÇAR?

POR UM CURSO INTENSIVO DE CALIGRAFIA, PARA NÃO VOLTAR A FAZER CERTOS ERROS! HUMPF!

EXPLICA-ME LÁ... O QUE É QUE AQUELE TIPO TEM A MAIS DO QUE EU?

LUX

DIGO-TE JÁ!

ELE É FORTE, DESTEMIDO...

TSK! E QUEM É QUE TE DIZ QUE EU TAMBÉM NÃO SOU?

HUM, SIM... TENS RAZÃO! ENTÃO NÃO VAIS QUERER FALTAR À MANIFESTAÇÃO NA PATOPONTE!

HUM... NÃO... CLARO...

MAS, DE MOMENTO, NÃO ME RECORDO DE QUE SE TRATA...

OH, É UMA COISINHA DE NADA!

POUCO DEPOIS...

O QUÊÊÊÊ? TU QUERIAS QUE EU...

O DUNALD ACHA ISTO MUITO RELAXANTE!

AGORA É A VEZ DO CONCORRENTE MC CRAZY!

EU TAMBÉM O FAZIA, MAS NÃO TENHO ELÁSTICO, POR ISSO...

RESOLVO-TE JÁ O PROBLEMA, ESPERA!

EI, CAMPEÃO! ESTE SENHOR EMPRESTA-TE O ELÁSTICO!

QUE... HUM... SIMPÁTICO! GLOM!

BOY

ENTÃO?

SIM... SIM... AGORA VOU SALTAR! UM... DOIS...

GULP! ENROLOU-SE QUE NEM UMA TORTA!

TWANG

EU AJUDO... TRÊS!

AAAAAH...

PAC

?

SOCORROOO!

VISTE COMO FUI CORAJOSO? LANCEI-ME COMO NEM O DUNALD FARIA...

SIM, O TEU ESTILO É MUITO MAIS PESSOAL!

TENHO DE A CONQUISTAR E DE FAZÊ-LA ESQUECER O DUNALD, AO MENOS POR UM BOCADO!

SEGUE-ME!

POUCO DEPOIS...

NHAM! ESTA É A MINHA SÉTIMA SANDES! O TEU DUNALD CONSEGUIA FAZER O MESMO?

SGRUNT! ISSO NÃO É UMA DIETA DE CAMPEÃO!

PAM

MAS É A MINHA DIETA, ESTÁ BEM?

AU!

PAC

AAAGH!

MAS O QU...
AI!
DESCULPEM! EU... EU...
SBONG
PAGO TUDO!
AH! AH! ÉS UM TERREMOTO!
GRRR! RIS-TE DAS MINHAS DESGRAÇAS?
PORQUE ESTÁS ZANGADO? NÃO QUERIAS QUE EU ME DIVERTISSE? CONSEGUISTE!
GRRR!
MAIS TARDE...
HUM... GOSTAS DE BRINQUEDOS, HEIN?
DESDE QUE SEJA A PIM A OFERECER... 'BORA SAIR E APANHAR UM TÁXI!

UFF! O CARRINHO FICOU... PRESO!

FOI POR CAUSA DE UMA PEDRA! EU TRATO DISSO!

NÃÃÃÃOOO... A ENCOSTAAA...

RUMBLE

SOCORROOO!

GRRR! QUIETO! BATEU TODOS OS RECORDES DE INFRAÇÕES!

PISTAAA!

IIIH!

GASP! UM OVNI ESTÁ A BLOQUEAR-ME A ESTRADA!

SCREE

NÃÃÃOOO! AQUI NÃO!

CRISTAIS SBALOWSKI

E NÃO É QUE SIM?! AI!

CRASH TRINGLE

ESPERA UM BOCADINHO, CINDY! VOU FAZER UMAS CONTAS COM OS SENHORES E JÁ VENHO!

VAI SER PRECISO BEM MAIS DO QUE UM BOCADINHO PARA FAZERMOS AS CONTAS TODAS! GRRR!

POUCO DEPOIS...

TALVEZ NÃO DEVESSE TER TIRADO AQUELA PEDRINHA...

ORA ESSA! ASSIM DEMONSTREI-TE QUE SOU TÃO ARROJADO COMO O TEU ÍDOLO! GLAB!

ADIANTE, QUE MAIS SABE FAZER O TEU AMIGO? EU SEI FAZER MELHOR!

A SÉRIO QUE QUERES EXPERIMENTAR A ASA-DELTA?

ROC

POUCO DEPOIS...

O DUNALD TEM O RECORDE DE DURAÇÃO DE VOO!

GASP! QUANDO É QUE VOU APRENDER A ESTAR CALADO?

SABES, NÃO TE IMAGINAVA CAPAZ DE...

REALMENTE, NÃO SOU! TALVEZ SEJA MELHOR BATER O DUNALD NOUTRO DESPORTO E...

MAS...

WOOSH

ARGH! QUEM ME EMPURROU?

ME... MEDO! TANTO MEDO!

ENA! NADA MAL!

MAS... ESTOU A GANHAR SEGURANÇA! DESTA VEZ, VOU IMPRESSIONAR AQUELA MIÚDA!

AQUI É PERFEITO PARA TENTAR UMA ATERRAGEM! O TERRENO ESTÁ QUASE INTEIRAMENTE DESIMPEDIDO!

STU MP

UM ABETO! E CONSEGUIU ACERTAR-LHE!

POIS CLARO! AU! QUIS MOSTRAR-TE A MINHA ENORME PONTARIA!

MAIS TARDE...

DESCULPA TER-TE FEITO PERDER TEMPO NO PRONTO-SOCORRO!

BAH! NÃO FAZ MAL!

COMO ESTÁ PENSATIVA! NUNCA VOU CONSEGUIR FAZÊ-LA ESQUECER O DUNALD!

HUM...

TIVE UMA IDEIA! OS GRANDES CAMPEÕES, QUANDO PASSAM UM DIA COM OS FÃS, MOSTRAM-LHES COMO VIVEM NO DIA A DIA! QUERES CONHECER OS MEUS SOBRINHOS?

PORQUE NÃO?

E ASSIM...

MENINOS, ESTA É A CINDY! BRINQUEM JUNTOS ENQUANTO EU...

REVEJO MENTALMENTE AS MINHAS TAREFAS! EH, EH!

MAS, POUCOS MINUTOS DEPOIS...

BASTAAA! JÁ NÃO AGUENTAMOS OUVIR FALAR DO DUNALD!

TSK! VEJAM COMO SE FAZ! ENTÃO, CINDY, A QUE QUERES BRINCAR?

AO ANÚNCIO QUE O DUNALD FAZ AO GELADO SABEBEM!

NUNCA VI! COMO É?

TU, DUNALD, ÉS UM COWBOY PRESO NO POSTE DA TORTURA!

EU REVISTO-TE! TU ESTÁS CALMO, MAS ASSIM QUE TOCO NO GELADO...

EU ZANGO-ME, HEIN?

POR ACASO, NO FRIGORÍFICO, VI UMA TIGELA DE GELADO! VOU A CORRER COMÊ-LO!

TODO NÃO! FAZ-TE MAL!

NO ANÚNCIO... NHAM... O DUNALD SOLTA-SE E PARA... SLURP... O PELE-VERMELHA!

UFF! QUANDO PASSAM ANÚNCIOS NA TELEVISÃO, EU MUDO DE CANAL!

TENHO DE ME SOLTAAAAR!

CRAC

AAAH!

NÃÃÃOOO!

CRASH

TAL E QUAL COMO NO ANÚNCIO, TIVESTE DE DESPEDAÇAR AS CORDAS INCHANDO OS PEITORAIS?

FIZ MAIS DO QUE ISSO! DESPEDACEI E PARTI TUDO! SNIFF!

MAIS TARDE...

AI, AI! ESTE DIA CUSTOU-ME UMA FORTUNA EM PENSOS RÁPIDOS!

ESTÁS MELHOR?

NÃO! E, ALÉM DISSO, ESTÁ NA HORA DE TE LEVAR A CASA! VAMOS!

SNIFF! ESTÁ MESMO CONTENTE POR SE LIVRAR DE MIM!

TRÁ-LÁ-LÁ!

NÃO DEIXA DE TER RAZÃO! SOU UMA DESGRAÇA E, AINDA POR CIMA, AZARADO!

CHEGÁMOS!

MAL POSSO ESPERAR POR CONTAR TUDO AOS MEUS PAIS!

GASP! MAS ESTÁ TODO LIGADO! O QUE LHE ACONTECEU?

OH, COISAS COSTUMEIRAS... BATI TODOS OS RECORDES DE CIÚMES!

MAMÃ! MAMÃ!

MINHA QUERIDA, DIVERTISTE-TE?

OH, SIM! MUITO, MUITO! O DONALD É SUPERDIVERTIDO!

O DUNALD É FORTE, MAS ELE É UMA AUTÊNTICA FORÇA!

A... A SÉRIO? MAS EU VIA-TE TÃO PENSATIVA E CABISBAIXA...

POIS! ESTAVA A PENSAR EM COMO ÉS GENEROSO!

E AQUELES SORRISOS QUANDO TE ESTAVA A TRAZER A CASA... NÃO ERAM DE ALÍVIO?

NÃO! ERAM DE ALEGRIA! PELO BELO DIA E PORQUE MAL PODIA ESPERAR PARA CONTAR AOS MEUS PAIS!

DESCULPA SE NÃO PERCEBI QUE ENTRE TI E O DUNALD SÓ HÁ UMA VOGAL DE DIFERENÇA! ESPERO GANHAR OUTRO DIA CONTIGO!

BASTA DARES-ME UMA APITADELA! EH, EH!

SENTE-SE! VEJO-O UM POUCO CANSADO!

EU? NUNCA ME SENTI TÃO BEM!

OBRIGADA POR TUDO! ÉS O MEU CAMPEÃO!

O... OBRIGADO EU!

SMAC

E...

A VIDA É ASSIM! FEITA DE PEQUENAS ALEGRIAS!

EI, DONALD! VISTE QUEM ESTÁ ALI?

O GRANDE DUNALD! O ÍDOLO DAS MULTIDÕES! EI, MAS...

AINDA NÃO SABES A DIFERENÇA ENTRE NÓS? EU DIGO-TE... SÓ UMA VOGAL! AH! AH!

FIM

O TREINO

Texto e desenhos de **Nicola Tosolini**

FIM

MÁGICO PATETA

VANDA E O TRIUNFO NEGADO

Texto de **Bruno Concina** - Desenhos de **Maria Luisa Uggetti**

DEIXA-ME SER EU A FALAR!

ESTÁ BEM! MAS NÃO VAI SERVIR DE NADA, VAIS VER!

SCREEK

EU JÁ TENTEI MILHARES DE VEZES!

DESTA VEZ É QUE VAI SER! VAI TER DE SE CONVENCER QUE ÉS UMA BRUXA!

TOC TOC

OH, MENINA VANDA! HOJE TROUXE UMA AMIGA? ENTREM, POR FAVOR!

COBRAS!

SER SINUOSO, MAU, VIL E INFAME!

EHEM!

ONDE ESTÁ ESSA CRIATURA TÃO MALVADA?

NÃO SE ARME EM ENGRAÇADO! ESTOU A FALAR DE SI!

BEM, TODOS TEMOS DEFEITOS, MAS A SENHORA ESTÁ A EXAGERAR!

AH, AH, AH! OUVISTE ISTO? EU EXAGERO!

OU-OUVI!

O SEU CETICISMO LEVOU A MINHA AMIGA A UM ESTADO DE DESESPERO!

SNIF!

AGORA A VANDA ATÉ PERDEU A CONFIANÇA EM SI MESMA!

EH, EH! O FILTRO ESTÁ QUASE PRONTO!

BASTARÁ JUNTAR ALGUMAS ASAS DE MORCEGO!

OU SERÁ MELHOR OLHOS DE SAPO? OU ESCAMAS DE LAGARTO? OU ENTÃO...

BLOP BLOP BLOP

OU TALVEZ FOSSE...

BLOP

GLUP!

AGORA A POBREZINHA NEM SEQUER CONSEGUE FAZER OS FILTROS MAIS ELEMENTARES!

LAMENTO IMENSO!

EM BRUXÓPOLIS, TODOS RIEM DELA!

"E NO GRANDE FESTIVAL ANUAL..."

AI, AI!

BLÁ, BLÁ, BLÁ!

BLÁ, BLÁ, BLÁ!

NINGUÉM LHE DIRIGIU UMA PALAVRA!

AI, AI! LAMENTO!

ISSO NÃO ME INTERESSA! COMPREENDE?

GLUP!

STONF

EU, MERELDA CRUELIDA SELVAGIA DE BARBARIS, VOU CONVENCÊ-LO DE UMA VEZ POR TODAS!

NÃO SE FALTA AO RESPEITO A UMA ANCIÃ FEITICEIRA QUE PRECISAMENTE HOJE CUMPRE...

EHEM... MARELDA, NÃO PODIAS PASSAR POR CIMA DA IDADE?

DE ACORDO! VOU PASSAR JÁ À OPERAÇÃO CONVENCIMENTO!

OBSERVE BEM, INCRÉDULO, E TREMA!

SOU TODO OLHOS!

ÁGUA DE LAGO, APAREÇA SEM DEMORA...

UM FLAMEJANTE DRAGÃO!

CÉUS!

PFUI! É INÚTIL!

ESPERA E VERÁS, QUERIDA! PÕE-SE A VARINHA MÁGICA A TRABALHAR...

PARA UMA GRANDE AVALANCHE DESABAR!

RUMBLE

GLUP!

EVOCO AGORA A MAGIA MAIS ANTIGA...

PARA CAUSAR UMA CASCATA INIMIGA!

SPLASH

SÓ ISSO?

BLUB! BASTA!

JÁ ME CONVENCERAM!
SPLASH
MUITO BEM! CASCATA ACABADA!

COMO NEGAR A EVIDÊNCIA? VOCÊS SÃO DUAS BRUXAS!
EH, EH, EH! ESTÁ DISPOSTO A PÔR ISSO POR ESCRITO?

COMO QUEIRA! ONDE DEVO ASSINAR?
PLUSH
PLASH
PLOSH

GRRR! NÃO SE ATREVA A FAZER NADA DISSO! INFAME!

HÁ ANOS QUE TENTO, INUTILMENTE, CONVENCÊ-LO!

HÁ ANOS QUE ANDO A LUTAR CONTRA O SEU IRREDUTÍVEL CETICISMO!

E AGORA ACREDITA NAS BANAIS DEMONSTRAÇÕES DE UMA NOVATA?

STONF TUMP STONF TUMP

AAIII!

AGORA BASTA, VANDA! CONTENÇÃO, DIGNIDADE, COMPOSTURA!

GRRR!

É MELHOR IRMOS EMBORA, VANDA!

BUÁÁÁ! NUNCA FUI TÃO HUMILHADA NA MINHA VIDA!

CORAGEM, VAMOS, NÃO FIQUES ASSIM!

BUUÁÁÁ!

TUDO CULPA SUA, INSENSÍVEL! DEVIA TER ACREDITADO COM MENOS FACILIDADE!

MAS EU... ORA!

EU APENAS FINGI ACREDITAR PARA LHE DAR UM BELO PRESENTE DE ANIVERSÁRIO! TANTO PIOR PARA ELA!

FIM

CABEÇAS VAZIAS

SUPERIORIDADE

Texto e desenhos de **Enrico Faccini**

PENINHA

MÁGICO por POUCO

WALT DISNEY

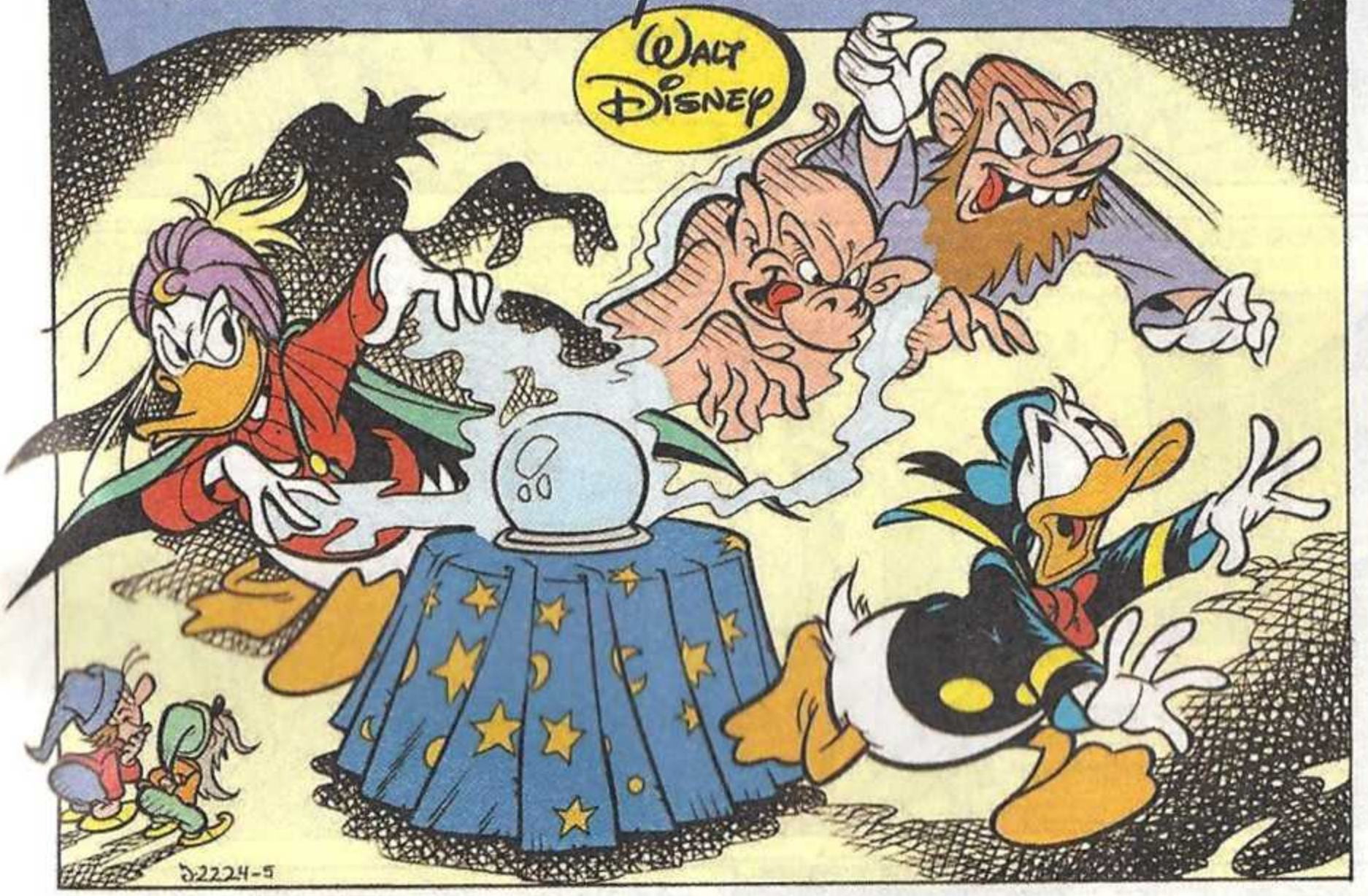

Texto de **Nino Russo** - Desenhos de **Ottavio Panaro**

DE FORMA SOCIALMENTE ÚTIL...

ORDENO QUE PARES!

SÓ DEPOIS DE TE TER SEMEADO!

OU NÃO!

E HÁ OS QUE SE FINGEM DE VIDENTES, ABUSANDO DA INGENUIDADE DOS OUTROS.

É CASADO!

NÃO, SOU SOLTEIRO!

ALEX MÉDIUM €20 10 5

O QUE É QUE PERCEBEU? EU DISSE CANSADO! PRECISA DE REPOUSAR!

AGORA VOU CHAMAR O SEU TRISAVÔ!

HUMMM... NÃO VEJO NADA!

NÃO SE VÊ, MAS OUVE-SE! CÁ ESTÁ A PANCADINHA!

TAMP

CÁ ESTÁ ELE, HOJE COMO ANTES, ALTO, POSSANTE...

MEDIA UM METRO E MEIO E ERA MAGRINHO!

PFF! É UM CHARLATÃO!

VÁ LÁ, NÃO VÁ EMBORA! TENTEMOS NOVAMENTE...

GRRR! QUE RAIO DE PROFISSÃO!

ESTOU FARTO DESTAS TRETAS! BASTA! VOU TIRAR UM CURSO DE COMPUTADORES! E... QUEM SERÁ?

DLIN! DLON

LAMENTO, ENCERREI! MUDEI DE RAMO!

OH, NÃO! LOGO HOJE QUE PRECISAVA DE SABER QUE TRABALHO FAZER! SOU MUITO INDECISO!

HUMM... ESTE ESTÁ JÁ PRONTO PARA SER DEPENADO... QUASE QUASE!

SERÁ QUE CONSIGO ESCOLHER SOZINHO?

ESTÁ BEM! DEDICO-LHE A MINHA ÚLTIMA SESSÃO! ENTRE!

OH, OBRIGADO!

TENHO DE ME SENTAR DEBAIXO DO CANDEEIRO? PARECE-ME INSTÁVEL!

VOU APROVEITAR-ME DISSO!

UM PUXÃO DECIDIDO...

EI!

POTÊNCIAS DAS TREVAS! CAIU MESMO! QUE QUALIDADES ADIVINHATÓRIAS!

CRASH

VEJO-O MUITO CLARAMENTE! O SEU DESTINO É TORNAR-SE MÉDIUM!

O QUÊ?

MAS SIM, O FEITIO DA CABEÇA, O OLHAR INTENSO... E PREVIU A QUEDA DO CANDEEIRO!

EU, OPERADOR DO OCULTO? MAS NADA SEI DESSA MATÉRIA!

TENHO UM NEGÓCIO PARA LHE PROPOR: DEIXO-LHE A MINHA ROUPA, A CARTEIRA DE CLIENTES E O MEU RETIRO!

PORQUÊ?

OS MEUS PODERES COMEÇAM A DESAPARECER, E OS SEUS COMEÇAM A CRESCER! ESTÁ NA HORA DE ME RETIRAR!

MAS EU SÓ TENHO CEM EUROS, POR ISSO...

EXATAMENTE O QUE ESTAVA PARA LHE PERGUNTAR! ATÉ ISSO ADIVINHOU! PARABÉNS, JÁ ESTÁ NO ATIVO!

UPS! OBRIGADO!

E ASSIM...

SÓ FALTAM ESTES VOLUMES E DEPOIS...

HACK

OCULTO

TENHO O ESTÚDIO PRONTO! MAL VEJO A HORA DE COMEÇAR!

DLIN DLON

É VERDADE QUE É VIDENTE?

O MELHOR! MAIS DO QUE UM MÉDIUM, SOU UM MAXI!

PODE FALAR COM O MEU BIS-BISAVÔ?

CERTAMENTE QUE SIM! PODE FALAR COM TODOS OS EX QUE QUISER.

ENTÃO DIGA-LHE QUE ME TELEFONE, PORQUE JÁ GASTEI FORTUNAS EM FATURAS, A LIGAR-LHE PARA A AUSTRÁLIA.

(SUSPIRO)

CORAGEM! TEREI CLIENTES SÉRIOS!

ALGUM TEMPO DEPOIS...

QUERIA COMUNICAR COM O ADELMIRO DESAPARECIDO!

CÁ ESTÁ... VEJO, VEJO...

VEJA SE O DESCOBRE! DESAPARECEU COM A CAIXA, TAMBÉM TINHA LÁ O MEU DINHEIRO!

NESSE CASO É MELHOR QUE SE DIRIJA À POLÍCIA!

SLAM

DEVIA FAZÊ-LO, PARA DENUNCIAR OS VIGARISTAS COMO O SENHOR!

E MAIS TARDE...

COMO SE ATREVE A DIZER QUE TENHO FUTURO NA DANÇA CLÁSSICA?

PREFERIA A DANÇA MODERNA?

MAS...

ESTOU A PASSAR DE INSUCESSO EM INSUCESSO!

VOU VOLTAR A ESTUDAR O MANUAL, COM RUÍDO DE FUNDO!

TATARÃ!

CLIC

PASTA DE DENTES TRIX! DETERGENTE WASH! BISCOITOS GLOM!

HUMM... VEJAMOS ESTA FÓRMULA TRIX! WASH! GLOM...

POFF! ZIC! DRINX! QUEM PERCEBER ALGUMA COISA É MESMO BOM! BAH...

PALAVRAS SEM SENTIDO, PARA UMA FÓRMULA SEM RESULTADO!

PERFUME PLING!

PLING

BAH! VOU TER COM O DONALD, PARA NOS RIRMOS DA MINHA INGENUIDADE!

DA MANEIRA QUE ESTÁ O NEGÓCIO, JÁ QUE LÁ ESTOU VOU PEDIR-LHE UM FINANCIAMENTO!

VOTA ANTÓNIO

MAS...

O QUÊ? DEIXAS-TE DEPENAR COMO UM FRANGO E VENS PEDIR-ME DINHEIRO?

FALAS COMO O TIO PATINHAS!

E COMO O TIO, ACONSELHO-TE A DESAPARECER!

NÃO TENS CORAÇÃO!

AAAIIII! QUEM É?

POOF

OLÁ, PESSOAL!

HEIN?

OBRIGADO POR ME TERES INVOCADO, AMIGO!

GLUB GLUB

SPLASH

HÁ SÉCULOS QUE ESTAVA À ESPERA! NINGUÉM CHEGAVA A JUNTAR AS TRÊS PALAVRAS QUE FALTAVAM À FÓRMULA!

AI!

STAC

PALAVRAS QUE FALTAM À FÓRMULA? O QUE É ISSO?

BAH!

EXATO, "BAH"! ERA UMA DAS PALAVRAS PARA ME INVOCAR!

INVOCÁ-LO? ENTÃO É UM...

FANTASMA!

ZIP

ZIP

FANTASMA É LIMITATIVO! SOU O JULIÃO ARNABOLDO E VENHO DO SÉCULO XII!

FIZESTE-O APARECER, VAIS FAZÊ-LO DESAPARECER, OU EU...

AUFF!

A SÉRIO, NÃO SEI COMO O CHAMEI!

HUM? PARECE QUE DESAPARECEU!

E AGORA TU, TOCA A DESAPARECER!

AI!

NÃO CONSIGO ACREDITAR NO QUE VI! OS FANTASMAS NÃO EXISTEM!

SLAM

ERRADO! EXISTIMOS E SOMOS SIMPÁTICOS! ATÉ COM QUEM NÃO ACREDITA EM NADA!

CREDO!

PING

EU, POR EXEMPLO, OFEREÇO-TE UM BOLO! TOMA!

AI!

SPROUT

PORQUE É QUE TE METES COMIGO? NÃO FUI EU QUE TE INVOQUEI!

PROCURO CASA E ESTA É ACOLHEDORA! FICO AQUI!

E, AGORA, FESTEJEMOS!

NÃO! DESTRÓIS TUDO!

TA-TA-TA-TA

PENINHA!!!

E ASSIM...

PODES TER A CERTEZA QUE SE SOUBESSE COMO FAZÊ-LO DESAPARECER O FARIA, MAS ESQUECI-ME DA FÓRMULA!

VOU DEPENAR-TE!

VEJAMOS... FALTAVAM TRÊS PALAVRAS. UMA ERA "BAH"... AS OUTRAS... NÃO SEI, TALVEZ AQUELAS MARCAS...

MARCAS? QUE QUERES DIZER?

APÓS UMA RÁPIDA EXPLICAÇÃO...

ETIQUETAS E MARCAS EM TODO O LADO!

O QUE, NUM SUPERMERCADO, NÃO É DE ESTRANHAR...

4¢

12 đ

30

DESCONTO

10 ¢

OFERTA PAGUE 3 LEVE 2

10€

COLA

SE CALHAR SE CANTAR O JINGLE CONSIGO RECORDAR-ME!

♪ TARATÁ ZUM ZUM! ♪

SÓ FALTAVA ESTA!

ESTÁ A CANTAR O JINGLE DA MERENDINHA DO QUEIJO QUEIJOSO!

NÃO! ESSA É:

♪ ZUM ZUM PIROPÓ! ♪

?

NÃO! É ♪PIRIPIRI ZAM ZAM!♪

NÁ! É ZUM ZUM BLEM BLEM!

AI SIM? ENTÃO PROVA ESTE SI BEMOL!

E TU ESTE FÁ SUSTENIDO!

SOK

BEM

PERTURBADORES DA ORDEM PÚBLICA! XÔ, RUA!

TA-TAMP

AI! MAS O QUE É QUE NÓS FIZEMOS?

ESTAVA EU CALMAMENTE A LER O JORNAL E AGORA ESTOU NO MEIO DO LIXO! POSSO FICAR LIGEIRAMENTE IRRITADO CONTIGO?

AI!

NÃO ME RESIGNO ASSIM TÃO FACILMENTE! VAMOS!

SIM... ONDE?

NOUTRO SUPERMERCADO...

SERÁ CHOCOGLOM? OU SLURPATUDO?

TENHO UMA IDEIA! VOU PROVAR, PARA QUE AS RODAS CEREBRAIS SEJAM MAIS SOLICITADAS!

E QUEM PAGA?

OLHEM QUEM...

FAMÍLIA NUMEROSA, É?

SIM, MAS SE CONTONUA ASSIM, VOU TER UM FAMILIAR A MENOS!

UPS!

3x 10

CAIXA 3

OFERTA 3x4

E ASSIM...

ESTA NÃO, ESTA NÃO!

COME MAIS DEPRESSA, QUERO VOLTAR PARA CASA!

CHEGA! ESTOU CHEIO!

CHEGA DE DESCANSO, MÁGICO DE ALGIBEIRA! TEMOS UMA COISA A RESOLVER!

SIM! LIMPEM TUDO EM 15 SEGUNDOS!

UFA! NEM CONSIGO MOVER UM MÚSCULO!

OH, NÃO! JÁ PERCEBI! FAÇO EU!

EM CASA...

OH! OH!

ESTÁS A LAMENTAR-TE? E QUE DIREI EU?

ARBONATO

O TEU PRODUTO DO OCULTO FEZ-ME OUTRA BRINCADEIRA!

PRODIGIOSA, ESTA INVENÇÃO MODERNA!

SCRATCH

PÓ DE CÓCEGAS

SCRATCH

TOC TOC

E AGORA QUEM É?

SCRATCH

A VIZINHANÇA QUEIXOU-SE DO BARULHO QUE VEM DESTA CASA HÁ HORAS!

BARULHO? MAS NÓS CHEGÁMOS HÁ POUCOS MINUTOS!

SCRATCH

AH, AH!

QUEM ERA?

ALGUÉM QUE AGRAVOU A TUA CULPA!

ROOF

ADMITAM QUE TAMBÉM VOCÊS SE DIVERTIRAM!

JÁ TE MOSTRO COMO NOS DIVERTIMOS!

CRASH

O ESPELHO! SETE ANOS DE AZAR!

E TU TERÁS SETE DE CONVALESCENÇA SE NÃO TE LEMBRARES DA FÓRMULA!

CÉUS!

E ASSIM...

UMA BEBIDA? ESTE É O SUPERMERCADO DAS BEBIDAS! MEXE-TE! PROCURA!

NEM IMAGINEI QUE HOUVESSE TANTAS!

BIDAS

ALTO

30

10

TRÊS HORAS DEPOIS...

ESTES DOIS ESTARÃO A PENSAR EM HIBERNAR AQUI?

POPACOLA? DISSETANTE?

GLUGLU? GASSATIN?

COLA

€1

POSSO AJUDAR-VOS?

PROCURAMOS UMA BEBIDA, MAS NÃO NOS LEMBRAMOS DO NOME!

O NOME COMEÇAVA POR D... ACHO EU...

D? DOROTELLA? DRINKITUP?

E DEPRESSA! É URGENTE!

DOBIDU? DINDELLA? DELIBEL?

NÃO! NÃO! NÃO!

OIÇAM, VOU DAR-VOS UMA LISTA! ESTUDEM-NA E DEPOIS FAÇAM A ENCOMENDA! CEM, 200 CAIXAS?

COMO? NÃO ESTAMOS AQUI PARA COMPRAR!

SUPERMERCADO DA BEBIDA

O QUÊ? EU VENDO POR GROSSO, PERDI HORAS CONVOSCO E AGORA NÃO QUEREM COMPRAR?

BEM, TALVEZ UM PAR DE LATAS...

MEGA LOJA

TOMEM ESTAS! SÃO OFERTA DA CASA!

ZIP

ZIP

UPS!

É ELA! DRINX! ALEGRIA!

TANG

NÃO, NÃO NOS ALEGREMOS!

MAIS TARDE...

QUE QUERES DIZER, QUE NÃO TE LEMBRAS DO TERCEIRO SPOT?

ESTOU A FAZER UM ESFORÇO POR RECORDAR, MAS...

SPLASH

É MELHOR QUE O FAÇAS, SENÃO EU...

TENHO UMA IDEIA! A HIPNOSE!

ESTOU FARTO DAS TUAS IDEIAS BOMBÁSTICAS! ESTÃO A CUSTAR-ME MUITO!

TENS OUTRA IDEIA?

CERTO... ENTÃO... HUM..

VAMOS, SEGUE-ME, CONHEÇO UM ESTÚDIO NÃO MUITO CARO!

E ASSIM...

RECORDA O MOMENTO DIANTE DA TELEVISÃO! O QUE É QUE DISSE? QUAL É A TERCEIRA VOZ?

"BAH", DISSE "DRINX" E... NÃO ME LEMBRO!

LEMBRO-ME EU... AS GOMMEX!

AS PASTILHAS ELÁSTICAS QUE NÃO REBENTAM! PLING!

UPS! SEM QUERER TAMBÉM O HIPNOTIZEI A ELE!

E ASSIM...

QUE FIGURA... E QUE FATURA!

MAS LEMBRASTE-TE QUE ERA UMA PASTILHA ELÁSTICA!

TU É QUE DEVIAS LEMBRAR-TE, NÃO EU!

E ASSIM, MAIS UMA VEZ...

NÃO! NÃO ME LEMBRO MESMO!

COME OUTRA PARA TE INSPIRARES!

AI!

AI, QUE DORES! TANTA PASTILHA DEU CABO DOS MEUS DENTES!

!

E...

AH, SINTO-ME MELHOR!

E EU PAGO!

QUERES UMA GLOM?

OBRIGADO!

GLOM! TALVEZ...

FINALMENTE UM POUCO DE SORTE!

VAMOS!

UPS!

FÁ-LO DESAPARE...

CIONE

HEIN? ONDE ESTÁS? DESAPARECESTE TU, EM VEZ DELE?

MAIS UMA BRINCADEIRA DO TEU AMIGO! (SOLUÇO)

VÁ, APAREÇAM! TENHO OUTRAS BRINCADEIRAS PARA VOCÊS!

NÓS TAMBÉM TEMOS UMA!

FORÇA!

ENTÃO... VEJAMOS...TRIX! WASH! GLOM! POFF! ZIC! DRINX...

OH, MAUZÕES! E EU QUE PENSAVA QUE ERA DIVERTIDO E APRECIADO! ADEUS!

BEM, AGORA MOSTRO-TE COMO FAZER-TE DESAPARECER EM DOIS SEGUNDOS!

JÁ PERCEBI! ADEUS!

ALGUNS DIAS DEPOIS...

UFA! UFA! DONALD!

OH, NÃO! OUTRA VEZ ELE!

LEMBRAS-TE DA MARCA DE QUEIJINHOS DE ERVAS QUE VI NO TEU FRIGORÍFICO? ESTE SENHOR...

O QUÊ? OUTRA VEZ?

MAS...

BAM BAM

DESTA VEZ TEM DE SER ELE A SAFAR-SE DOS SARILHOS SOZINHO!

QUE PENA... BASTAVA MOSTRAR-NOS QUE TINHA O NOSSO PRODUTO EM CASA E GANHAVA A VOLTA AO MUNDO!

(SOLUÇO) PARECE QUASE UMA PIADA DO ARNABOLDO!

A SÉRIO?

FIM

ÍNDIA MISTERIOSA

WALT DISNEY

UMA VIAGEM COM O INDIANA!

HOTEL BELO MARAJÁ

PASSÁMOS PELO LUXUOSO PEQUENO-ALMOÇO DO HOTEL MARAJÁ PARA PROVAR AS BAGAS DA FLORESTA NEGRA!

11-2308-02

FOMOS AO CURSO DE CÍTARA QUE DECORRIA PERTO DO MERCADO LOCAL...

MAS PARA EXPERIENCIARMOS AS TRADIÇÕES LOCAIS...

TINHAMOS MESMO DE RENUNCIAR AO ELEVADOR?

FIM

Texto de **Bruno Sarda** - Desenhos de **Andrea Ferraris**

LABIRINTO FOFO!

Que caminho deve o Gansolino seguir para chegar à quinta?

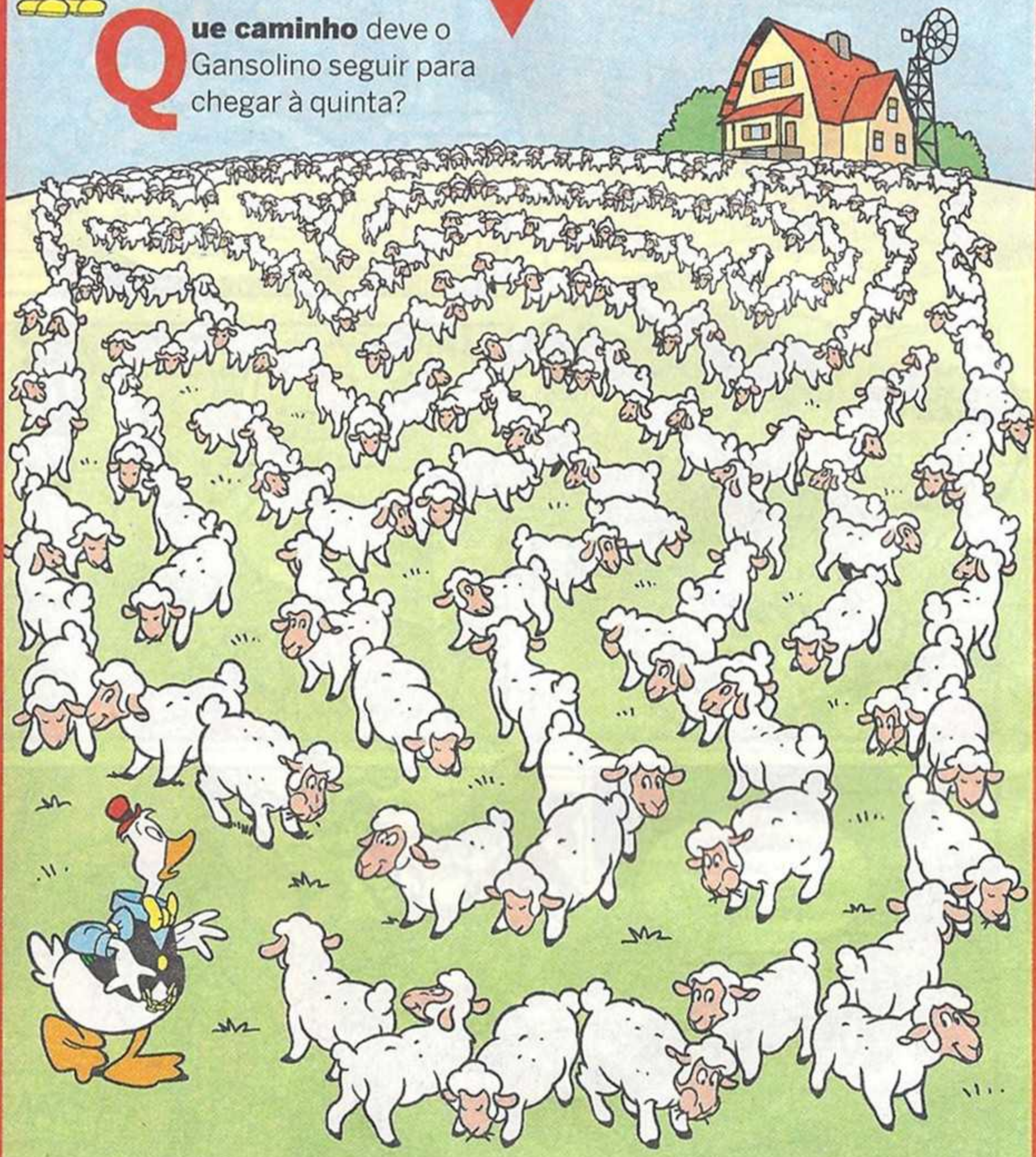

SOLUÇÕES NA PÁG. 128

FOTO DE GRUPO

Estas duas fotos parecem iguais, mas, na verdade, têm **oito pequenas diferenças.** Consegues descobri-las todas?

Walt Disney

UM AMIGO DE 4 PATAS

DOTES... NATURAIS?

OLÁ, MICKEY! O QUE É QUE ESTÁS A FAZER?

ESTOU A OBSERVAR O PLUTO! JÁ VISTE QUE ELE CONSEGUE EQUILIBRAR-SE EM DUAS PATAS?

J-2372-01

INCRÍVEL! COMO É QUE CONSEGUISTE ENSINAR-LHE ISTO?

NÃO FUI EU!

COMEÇOU A ANDAR ASSIM HÁ UNS DIAS!

NÃO PERCEBO COMO É QUE ELE SE LEMBROU DE COMEÇAR A FAZER ISTO!

NHAM!

GRUNCH

BISCOITOS

FIM

Texto de **Sergio Tulipano** - Desenhos de **Andrea Ferraris**

Vovó Donalda

E as aulas de sonho

AH, O AGROTURISMO! JÁ HÁ ALGUM TEMPO QUE OS HABITANTES DE PATÓPOLIS TÊM UM DESTINO FAVORITO PARA AS SUAS "FÉRIAS VERDES": A QUINTA DA VOVÓ DONALDA...

BEM-VINDOS! AGROTURISMO VOVÓ DONALDA

CURSOS:
JARDINAGEM
COZINHA
HORTICULTURA
ORDENHA

ÓTIMO! ESTE ANO, OS NOSSOS HÓSPEDES VÃO TER MUITO POR ONDE ESCOLHER!

E TU VAIS DAR-ME UMA AJUDA! OUVISTE?

HÃ? CLARO, VOVÓ!

5-2213-6

Texto de **Augusto Macchetto** - Desenhos de **Lorenzo Chiavini**

SE PENSAS QUE VAIS PODER DESCANSAR À VONTADE, ENQUANTO EU TRATO DE TUDO COM OS TURISTAS, ESTÁS MUITO ENGANADO!

EU NEM SEQUER PENSEI NISSO!

AGROTURISTA COM A VOVÓ

ACABEI DE TER UMA GRANDE IDEIA! SÓ PRECISO DE TRATAR DE UNS PORMENORES!

ESTÁ BEM! PODES PENSAR À VONTADE ENQUANTO EU VOU À CIDADE ANUNCIAR OS CURSOS!

HUM... SIM, DESTA VEZ VOU SURPREENDÊ-LA!

E ASSIM, NA TARDE SEGUINTE...

AH... AR PURO!

SEJAM BEM-VINDOS!

EH! UMA VACA A SÉRIO!

EH, EH! AQUI TUDO É GENUÍNO! MAS, POR FAVOR, O MEU AJUDANTE VAI DAR-VOS UMA AJUDA COM AS MALAS!

QUEM?

ZZZ...

FOI ESTA A TUA GRANDE IDEIA? DESATAR A DORMIR?

EH? NÃO, NÃO! A SÉRIO!

EH... POR HOJE, NÃO HÁ AULAS! O GANSOLINO VAI MOSTRAR-VOS OS VOSSOS QUARTOS!

PAT PAT

NA ENTRADA DO CELEIRO, ESTÃO AFIXADOS OS CURSOS EM QUE PODEM PARTICIPAR: VEMO-NOS AMANHÃ DE MADRUGADA!

ARGH! DE MADRUGADA?

MAS NA MANHÃ SEGUINTE...

CAFÉ OU CHÁ... GLUP! ONDE ESTÃO OS HÓSPEDES?

OS QUARTOS ESTÃO VAZIOS! QUE ESTRANHO!

E O GANSOLINO JÁ ESTÁ DE PÉ! ISTO É UM FEITO INCRÍVEL!

VISTE OS TURISTAS, GANSOLINO?

CLARO QUE SIM!

ESTÃO TODOS NO MEU CURSO! EU NÃO DISSE QUE IA AJUDAR?

UM CURSO? E DE QUÊ?

DE REPOUSO INTENSIVO! ESTA PRIMEIRA AULA ESTÁ A TER MUITO SUCESSO...

AGRODESCANSO

MAS A TURMA É BASTANTE BARULHENTA!

GLUP!

-HOJE-

PISO DE PALHA

DEPOIS DE ALMOÇO: DORMIR NA MESA

DEPOIS DE JANTAR: SONO PROFUNDO

ZZZ

ZZZ

SNORT

ROLF

FIM

COMPRAS com a TUDINHA

Walt Disney

DE BICICLETA

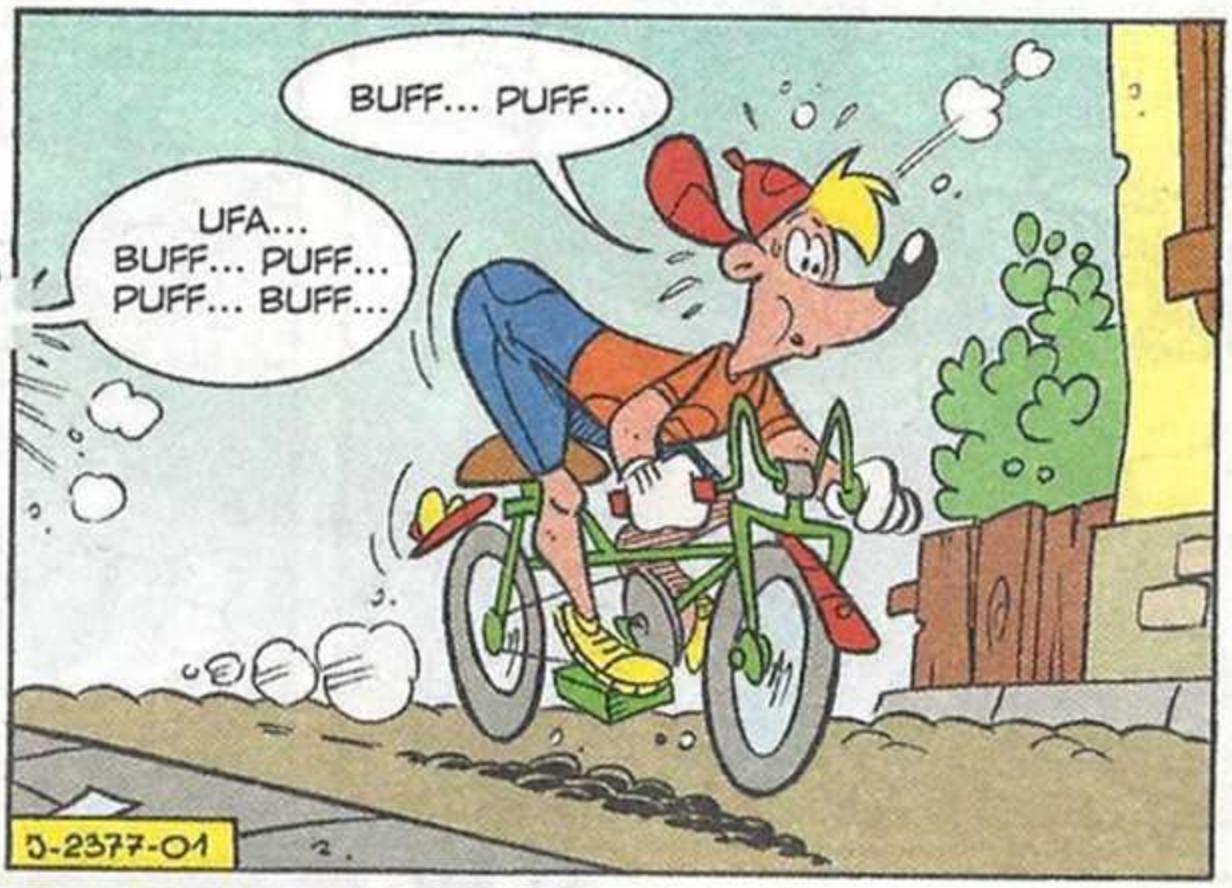

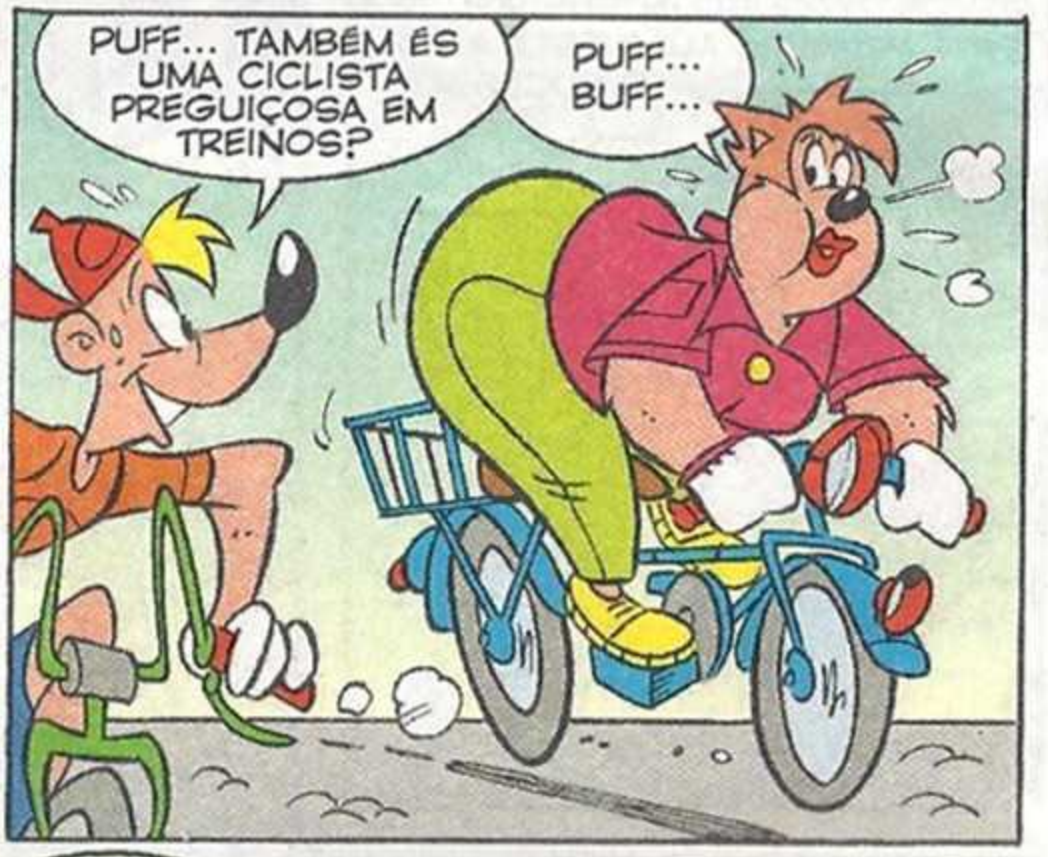

Texto de **Marco Berti** - Desenhos de **Andrea Ferraris**

Gansolino e o Caso do Fugitivo

Texto de **Giorgio Pezzin** - Desenhos de **Alessandro Perina**

MAS NÃO ME DOU POR VENCIDO ASSIM TÃO FACILMENTE!

ROAR!

É UMA PIADAAA! AH! AH! AH!

EH, EH! É DIVERTIDO, ESTE PROGRAMA!

AH, SIM?

É MELHOR MEXER-ME ANTES QUE VOLTEM PARA TRÁS! INDO PELA ÁGUA, CONSIGO ENGANAR O FARO DOS CÃES!

TENHO DE ENCONTRAR ALGUÉM QUE ME LEVE PARA LONGE DAQUI!

IMAGINE... FAZEM UMA PESSOA ACREDITAR QUE OS MARCIANOS CHEGARAM E DEPOIS DIZEM-LHE QUE ERA UMA PIADA!

VÊ TU BEM! DIVERTISTE-TE?

ZAP

ENTÃO NÃO... UAAA! DEU-ME SONO! QUANDO ME DIVIRTO, DÁ-ME SEMPRE SONO!

ROARR

ROOARR

BOA NOITE! VOU PARA A CAMA!

BOA NOITE, GANSOLINO!

RAT... TAT... TAT... BRRR!

RONF... ZZZ... RONF... ZZZ...

RONF

JÁ ESTOU LONGE DA PRISÃO! AGORA TENHO DE ME ESCONDER ATÉ OS ÂNIMOS ACALMAREM!

CHICCHI RICHI

VOU À CIDADE, MAS VOLTO ESTA NOITE, GANSOLINO! TEM CUIDADO!

FIQUE DESCANSADA!

NÓS TEMOS QUE FAZER, CERTO? TEMOS DE PREPARAR-TE A CAMA PARA ESTA NOITE!

MUUU!

E EU TENHO DE A TESTAR! AH, SIM, SIM, SIM...

MEXES-TE E ESTÁS FEITO AO BIFE, AMIGO!

?!

FAZ O QUE TE DISSER E NÃO TE ACONTECE NADA! QUANTAS PESSOAS HÁ AQUI NA QUINTA?

DO... DOIS! EU E A VOVÓ DONALDA! MAS DEPOIS HÁ A VACA, O LEITÃO, DOZE GALINHAS..

NÃO ME INTERESSAM AS GALINHAS! SÓ DOIS, HEIN? HUM... SE CALHAR ENCONTREI O LUGAR CERTO!

LUGAR?

BOOOC!

EI, JÁ CÁ ESTOU EU! A VOVÓ DONALDA NÃO PRECISA DE OUTRO AJUDANTE!

MAS O QUE PERCEBESTE, TOTÓ? NÃO PROCURO TRABALHO...

E SIM UM ESCONDERIJO! FUGI E TU VAIS ESCONDER-ME OU VAI SER PIOR PARA TI!

GLOM!

AREIA

PRECISAVA DE QUALQUER COISA PARA COMER... E DE OUTRA ROUPA!

MAS ESTAS COISAS SÓ ACONTECEM NOS FILMES!

710

GULP! QUERES VER QUE... MAS É CLARO!

VAIS VER QUE É UM DAQUELES PROGRAMAS DE TELEVISÃO! EH, EH! APOSTO QUE DEPOIS VÃO DIZER QUE ERA TUDO UMA PIADA!

MUUU!

AINDA BEM QUE EU PERCEBI TUDO!

OK, OK... ALINHO NA BRINCADEIRA, AMIGO! NÃO VOU SER EU O DESMANCHA-PRAZERES!

?!

710

RAÇÃO PARA GALINHAS

APOSTO QUE FOSTE VÍTIMA DE ALGUM ERRO JUDICIÁRIO, CERTO?

MAS ESCONDERAM-SE BEM, OS TEUS COLEGAS!

AS CÂMARAS NEM SE VEEM!

QUAIS COLEGAS? EU FUGI SOZINHO!

710

CLARO, CLARO... VAMOS LÁ PROSSEGUIR, ENTÃO! DISSESTE QUALQUER COISA PARA COMER?

TENHO SEMPRE AQUI ALGUMA COISA PARA O LANCHE! EH, EH! TENHO DE O ESCONDER, SENÃO A VOVÓ DIZ QUE ENGORDO!

NHAM!

ALIMENTOS SAUDÁVEIS E NUTRITIVOS! IDEAIS PARA QUEM TEM DE CORRER E FUGIR! COME, COME!

OH, POBREZINHO! CAIU-TE MAL? TINHAS DEMASIADA FOME PARA SABERES PARAR, NÃO É?

COFF! COFF! GASP!

INFELIZMENTE, AQUI NÃO HÁ ÁGUA! BEBE UM BOCADINHO DISTO!

UFF... ANF!

710

É UMA SABOROSA BEBIDA QUE A VOVÔ FAZ COM MAÇÃS, ALHO E ESPECIARIAS! EU NÃO A BEBO PORQUE É UM BOCADINHO FORTE!

GLU... GLU... GLU...

UAAAAGH!

URGH!

NÃO PODES GRITAR DESSA MANEIRA, SE NÃO QUERES SER DESCOBERTO! E SE A POLÍCIA TE TIVESSE OUVIDO?

É MELHOR ESCONDER-TE ANTES QUE CHEGUEM! VEM COMIGO!

ARGH!... NÃO! ESPERA!

SOCORR...

SRUSSSH

POR BAIXO DO TRIGO NINGUÉM TE VAI ENCONTRAR! EH, EH!

MILHO

CLANG

SEM CONTAR QUE O TRIGO FERMENTADO VAI MANTER-TE QUENTINHO! EH, EH!

MMM...

ARGH! AR... UFA!

ESTÁS NERVOSO? NÃO CONSEGUES DORMIR?

GRRR! QUERIAS ELIMINAR-ME, HEIN? MAS EU VOU-TE...

OH, NÃO! POR AÍ, NÃO...

BOOC!

SPTUMP

ASSIM, ESTÁ MESMO A JEITO DO BURRO CASCOS DE FERRO!

SKATACRAWK

TUT!

SNORT!

ESTÁS MELHOR? MENOS MAL!

AAAH! QUE ALÍVIO... BULB!

MAS NÃO FIQUES AÍ, TODO MOLHADO!

NÃO QUERES APANHAR UMA CONSTIPAÇÃO, POIS NÃO? VÁ, SECA-TE!

UFF... NÃO! E DEIXA-ME!

MUUU!

TSK! INGRATO! NÃO QUERES QUE TE AJUDE? ENTÃO...

BUTUM

GULP! MAS O QUE TE ACONTECEU?

GASP! O TOU... O TOURO...

GULP! TENS RAZÃO! É MELHOR PORMO-NOS A ANDAR ANTES QUE NOS ATAQUE! ESTÁ SEMPRE MUITO NERVOSO!

VLAT VLAT VLAT

AQUI, POR TRÁS DA DEBULHADORA, ESTAMOS SEGUROS! EH, EH! COMO ESTÁS? SENTES-TE MELHOR?

AAAH! O-O QUE É ESTE BARULHO?

VLAT VLAT VLAT

POLÍCIA

GULP! UM HELICÓPTERO DA POLÍCIA!

ESCONDE-TE AQUI, DEPRESSA! POR BAIXO DO FENO, NÃO TE CONSEGUEM VER!

GULP!

EU FAÇO DE CONTA QUE ESTOU OCUPADO E...

TUCK

SKA-KRAN

HÃ?

SKA- -SK

SPUT

710

KRANK

SOLTO-TE JÁ COM ESTA TESOURA! CORTO O ARAME E...

GASP!

GNAK

AAAUUUU! O MEU DEDO!

BUÁÁÁ! MAS O QUE FIZ EU DE MAL???

CHIU! ESTÃO ALI OUTROS POLÍCIAS! SE VÊM PARA ESTES LADOS...

BOC!

O QUÊ? A POLÍCIA? HURRA!

SKREEKK

ESTOU AQUI!!! LEVEM-ME! QUERO VOLTAR PARA A PRISÃO!

?

ÓTIMO TRABALHO, AMIGO! NUNCA TERÍAMOS PENSADO ENCONTRÁ-LO AQUI! ERA MUITO PERIGOSO!

OBRIGADO! OBRIGADO! NÃO VOU VOLTAR A FUGIR!

EI! MAS ENTÃO NÃO ERA UMA BRINCADEIRA DA TELEVISÃO!

TI TAA TI TAAAA

PRISÃO

SING & SONG

ERA UM BANDIDO A SÉRIO! UM FUGITIVO DA PRISÃO!

MAS É ESTRANHO... ESTÁ-SE TÃO BEM E EM SOSSEGO AQUI, NA QUINTA! NO ENTANTO, ELE PREFERIU VOLTAR PARA A PRISÃO!

SE LÁ SE ESTÁ AINDA MELHOR, SE CALHAR DEVIA DEIXAR-ME PRENDER!

RONC!

BOOC! BOOC! *

* Fim

Walt Disney

DOIS CORAJOSOS NA P.I.A

CONFUSÃO

Texto de **Giorgio Figus** - Desenhos de **Alessandro Perina**

DISNEY COMIX SOLUÇÕES

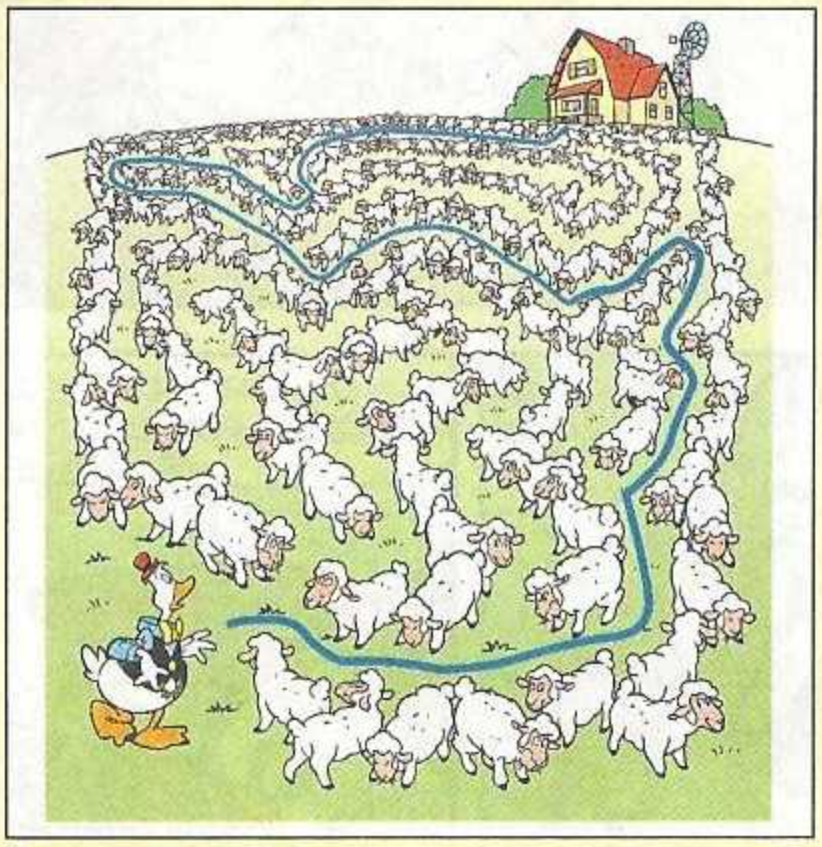

PÁGINA 102

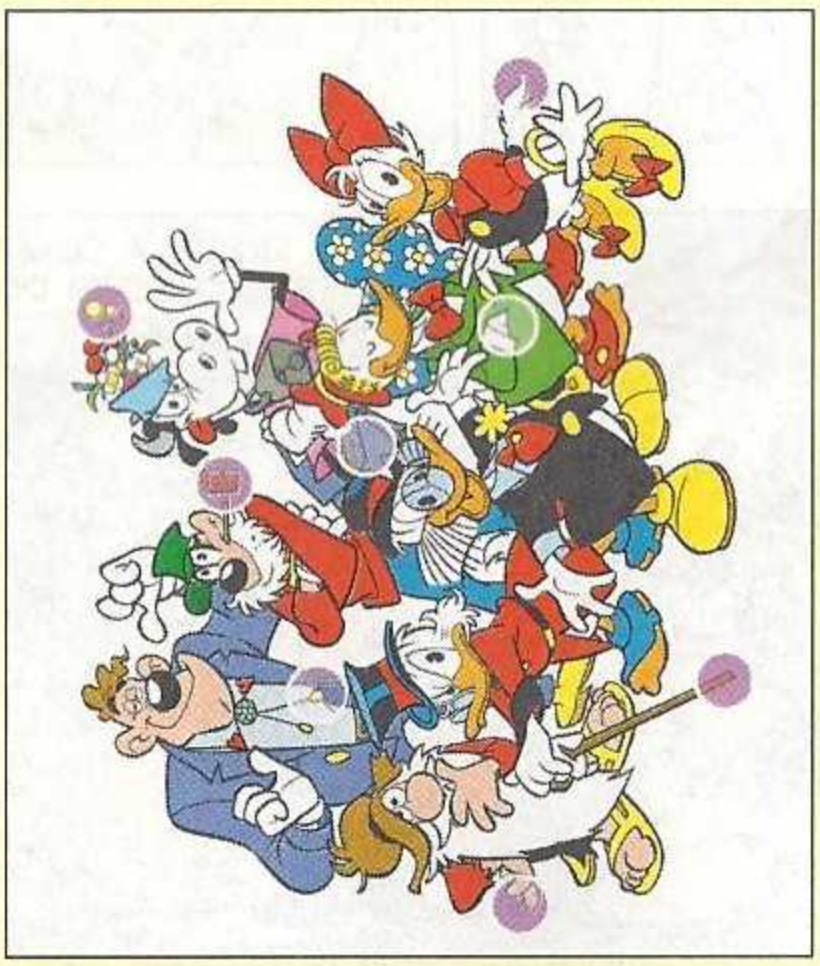

PÁGINA 103

GOODY

Editor
Goody S.A.
Sede Social, Edição, Redação e Publicidade
Av. Infante D. Henrique, nº 306, Lote 6, R/C
1950-421 Lisboa
Tel.: 218 621 530 - Fax: 218 621 540

Diretor Geral António Nunes
Assessor da Direção Geral Fernando Vasconcelos
Diretor Adm. e Financeiro Alexandre Nunes
Contabilidade Cláudia Pereira
Apoio Administrativo Tânia Rodrigues e Catarina Martins

Coordenação Editorial Violante Assude
Direção Clara Raimundo
E-mail: clara.raimundo@goody.pt
Redação Inês Teixeira
Colaboradores Stefano Ambrosio, Valentina Camerini

Tradução Ana Ferreira, Ana Filipa Cerqueira
Revisão Catarina Almeida, Marta Pinho, Rita Santos

Responsável Gráfica Sofia Marques
Paginação Cláudia Correia, Rui Nave, Sofia Marques
Colaboradora Susana Zenóglio
Arte de capa Alessandro Perina
Coordenador de Produção Externa António Galveia
Coordenador de Produção Interna Paulo Oliveira

Diretor Comercial Nuno Machado
Tel.: 218 621 546
E-mail: nuno.machado@goody.pt
Account Fátima Eiras, Mónica Ferreira, Carla Pinheiro
Assistente Comercial Áurea Rebeca
Tel.: 218 621 493
E-mail: aurea.rebeca@goody.pt

Coordenador de Circulação Carlos Nunes
Serviço de Leitores Marisa Martins
Tel.: 218 621 543
Gestão Comercial de Distribuição Moderna Paulo Cabral

Pré-Impressão e Impressão SOGAPAL
Estrada das Palmeiras,
Queluz de Baixo
2745-578 Barcarena

Distribuição
Logista Portugal
Tiragem 45.000 exemplares
Depósito Legal Nº 351994/12
Inscrição na ERC Nº 126285

aind

ESTATUTO EDITORIAL

REVISTA DISNEY COMIX é uma publicação semanal, baseada nos universos das personagens Tio Patinhas, Pato Donald, Mickey e seus respetivos amigos.
REVISTA DISNEY COMIX tem por objetivo promover o gosto e os hábitos de leitura entre as crianças e jovens, fornecendo divertidas histórias em formato de banda desenhada, e ainda jogos e atividades que estimulam a criatividade e a capacidade de raciocínio. Tudo isto através de uma linguagem cuidada e adequada ao target.
REVISTA DISNEY COMIX compromete-se a respeitar os direitos e deveres previstos na Constituição da República, na Lei de Imprensa e no Código Deontológico dos Jornalistas.

© Disney

COMIX@GOODY.PT
ENVIA OS TEUS COMENTÁRIOS E SUGESTÕES PARA O NOSSO E-MAIL!

AHAHA! AHAHA! AHA! AHAHA

WALT DISNEY

TRÊS CORAÇÕES e uma CAIXA-FORTE A ESPERA

WALT DISNEY

DONALD e... AS PREVISÕES

J-2361-03

OH NÃO, MARGARIDA! APOSTO QUE É UM ALDRABÃO!

A MIM, O ZUZU PREVIU A CHEGADA DO CONVITE DA CONDESSA SNOBIS PARA O SEU PIQUENIQUE!

MAGO ZUZU

VEJO E PREVEJO

BEM, VAMOS LÁ VER O QUE ELE PREVÊ PARA MIM!

MAGO ZUZU

VEJO E PREVEJO

VAIS SER VISITADO EM BREVE POR ALGUÉM MUITO FAMOSO!

O PATO SHARON ESTÁ POR CÁ! QUEM SABE...

DIAS DEPOIS...

DIN DON

CÁ ESTÁ! É ELE!

OBRIGADO PELO LANCHE, DONALD! APOSTO QUE NÃO ESTAVAS À ESPERA DESTA VISITA!

QUAL FAMA, QUAL QUÊ! AQUELE MAGO DA TRETA ENGANOU-ME BEM!

FIM

Texto de **Nino Russo** - Desenhos de **Giorgio Di Vita**

PRÓXIMA EDIÇÃO
4ª FEIRA 27 DE MARÇO

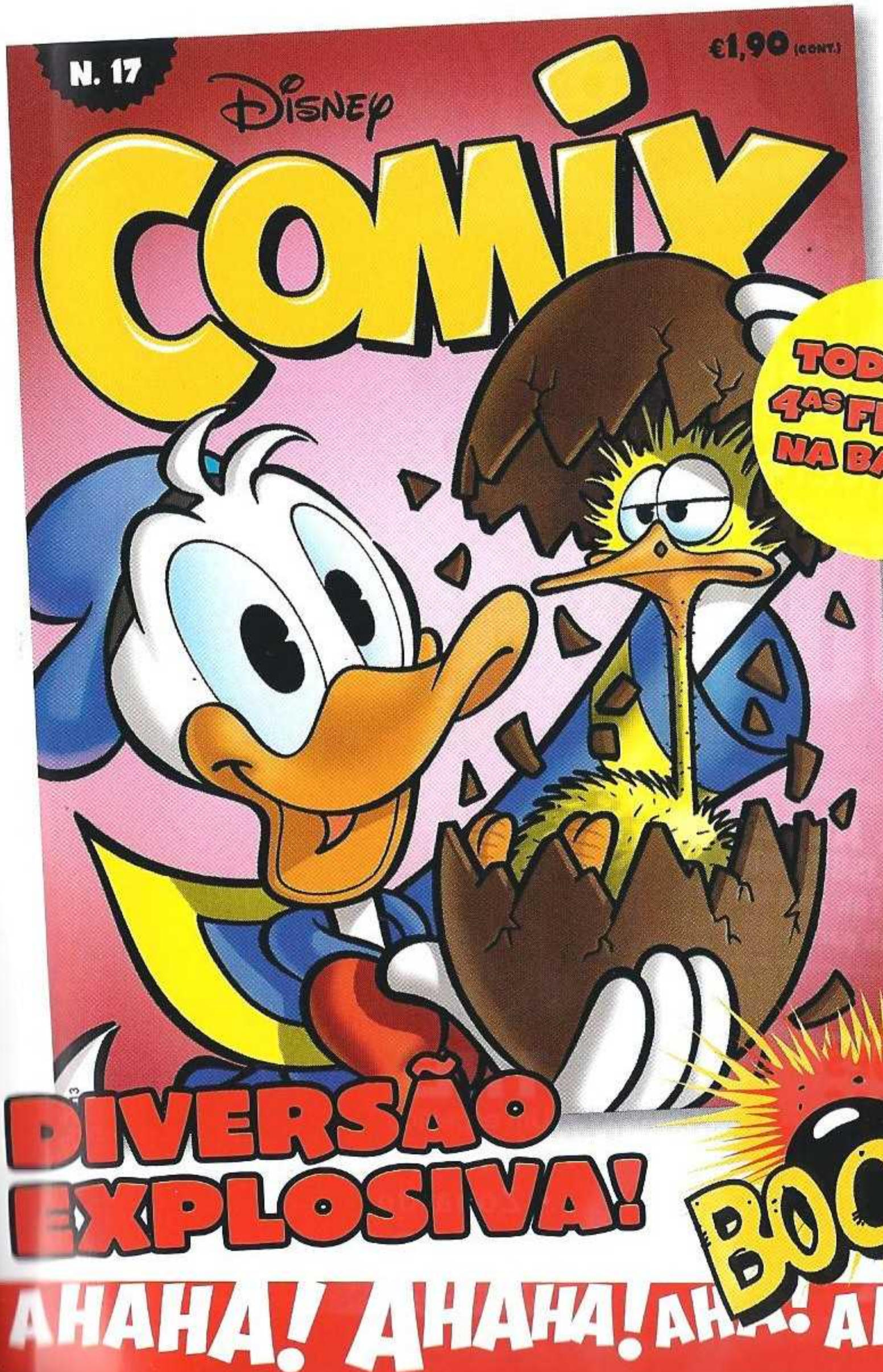

THE GAME IS ON!

START

13 e 14 de ABRIL

1º TORNEIO DE

JUST DANCE® 4

CINEMA ALEGRO
ALFRAGIDE LISBOA
Horário: das 10h ás 14h kids
Das 14h às 24h para + 12 anos

INSCRIÇÕES ILIMITADAS

THE GAME IS ON !

Um espetáculo de luz e cor onde tu vais brilhar !

- Zona de TORNEIOS
- Zona de TREINOS

MUITOS PRÉMIOS E BRINDES

Mais informações em: www.99k.pt

Uma produção:

99K